

PREFEITURA MUNICIPAL DE ENGENHEIRO CALDAS
CONCURSO PÚBLICO 001/2009

CARGO: MOTORISTA

- 1 – A Carteira Nacional de Habilitação permite a quem a possuir, o direito de dirigir:
- A) Qualquer tipo de veículo, apenas na localidade onde foi emitida.
 - B) Veículos automotores, para os quais foi habilitado, em todo território nacional.
 - C) Qualquer tipo de veículo automotor.
 - D) Veículos automotores, para os quais foi habilitado, apenas na localidade onde foi emitida.
- 2 – O condutor que utilizar veículo de carga para transportar pessoas na carroceria, sem permissão da autoridade competente sobre a via, estará cometendo infração de natureza:
- A) Leve.
 - B) Grave.
 - C) Média.
 - D) Gravíssima.
- 3 – Os veículos destinados à condução coletiva de escolares, somente, poderão circular nas vias com autorização emitida pelo:
- A) Órgão e entidade executivos de trânsito do Município.
 - B) Órgão e entidade executivos de trânsito do Estado e do Distrito Federal.
 - C) Órgão e entidade executivos rodoviários do Estado e do Distrito Federal.
 - D) Órgão máximo executivo de trânsito da União.
- 4 – Segundo o Código de Trânsito Brasileiro a identificação externa de um veículo de duas rodas é feito por meio:
- A) Do registro de propriedade do veículo.
 - B) Do número do motor.
 - C) Das placas dianteira e traseira com caracteres iguais as do registro do veículo.
 - D) Da placa traseira com caracteres iguais ao do registro do veículo.
- 5 – Automotor, elétrico, de propulsão humana, de tração animal, reboque ou semi-reboque, é a classificação dos veículos quanto a:
- A) Espécie.
 - B) Categoria.
 - C) Carga.
 - D) Tração.
- 06 – As placas que oferecem aos condutores informações úteis na escolha de um trajeto são chamadas de:
- A) Advertência.
 - B) Luminosas.
 - C) Indicação.
 - D) Especiais.
- 07 – Numa via cujas faixas de tráfego sejam separadas por linhas brancas, podemos dizer que:
- A) É uma via de mão única.
 - B) É uma via de mão dupla.
 - C) É uma estrada.
 - D) É uma ciclovia.

PREFEITURA MUNICIPAL DE ENGENHEIRO CALDAS
CONCURSO PÚBLICO 001/2009

08 – Aplicando a regra de preferência no desenho abaixo podemos dizer que:

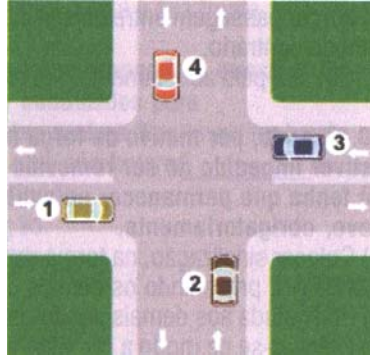

- A) O veículo 1 tem a preferência sobre o veículo 2, mas não tem preferência sobre o veículo 4.
- B) O veículo 3 detém a preferência sobre os demais veículos porque é de maior porte.
- C) O veículo 4 tem a preferência sobre o veículo 3, mas não tem a preferência sobre o veículo 1.
- D) Não se pode falar de preferência em cruzamento sem sinalização.

09 – Onde não houver sinalização regulamentadora, a velocidade máxima nas vias locais será:

- A) 30 Km/h.
- B) 20 Km/h.
- C) 50 Km/h.
- D) 40 Km/h.

10 – Assinale a alternativa incorreta. Dirigir na defensiva é:

- A) Dirigir atento às ações imprevisíveis dos demais usuários.
- B) Dirigir impondo os seus direitos.
- C) Dirigir educado e seguro.
- D) Dirigir respeitando a legislação.

11 – O condutor que, na direção do veículo, evita situações de acidentes ao trafegar com as devidas margens de segurança, estará fazendo uma “direção defensiva”:

- A) Corretiva.
- B) Avaliativa.
- C) Participativa.
- D) Preventiva.

12 – O procedimento correto em um declive acentuado é:

- A) Utilizar o “ponto morto”.
- B) Utilizar a mesma marcha que seria necessária no caso de um aclive acentuado.
- C) Testar o acelerador e desengrenar o veículo.
- D) Desligar o motor do veículo.

PREFEITURA MUNICIPAL DE ENGENHEIRO CALDAS
CONCURSO PÚBLICO 001/2009

13 – O estudo para aprimoramento dos veículos, a fim de torná-los mais confortáveis e seguros, denomina-se:

- A) Ergometria.
- B) Geometria.
- C) Ergonomia.
- D) Hipotermia.

14 – O acidente que envolve apenas um veículo e que não se conhecem suas possíveis causas chama-se:

- A) Colisão misteriosa.
- B) Colisão em uma passagem de nível (via férrea).
- C) Colisão com animais.
- D) Atropelamento.

15 – Não é correto adotar a seguinte conduta para imobilização em caso de fratura:

- A) Antes de imobilizar, puxar o membro colocando-o na posição natural.
- B) Aplicar panos limpos sobre as fraturas expostas.
- C) Manter a vítima deitada.
- D) O comprimento de uma tala deverá ser suficiente para imobilizar, também, a articulação.

16 – Não sendo possível a chegada imediata do resgate, o cuidado indicado na presença de sangramento abundante é:

- A) Dar bastante líquido para a pessoa ir tomando.
- B) Fazer compressão no local do sangramento.
- C) Jogar bastante água oxigenada para coagular e limpar o ferimento.
- D) Deixar o sangramento parar sozinho.

17 – O instrumento do painel que indica a velocidade desenvolvida pelo veículo é o:

- A) Odômetro.
- B) Tacógrafo.
- C) Velocímetro.
- D) Manômetro.

18 – A função da caixa de câmbio é:

- A) Aumentar ou diminuir a força ou a velocidade do veículo.
- B) Aumentar ou diminuir o aquecimento do motor.
- C) Diminuir o atrito dos pneus nas curvas.
- D) Diminuir o desgaste da embreagem.

19 – Poluentes são elementos:

- A) Inofensivos em qualquer concentração.
- B) Que se concentram nos tecidos humanos.
- C) Que melhoram o meio ambiente.
- D) Que causam poluição.

PREFEITURA MUNICIPAL DE ENGENHEIRO CALDAS
CONCURSO PÚBLICO 001/2009

20 – O controle de emissão de gases e de ruídos previsto no Código de Trânsito Brasileiro é:

- A) Uma medida não necessária.
- B) Necessário para veículos de fabricação nacional, apenas.
- C) Necessário para caminhões e ônibus, apenas.
- D) Importante para promover melhor qualidade de vida e garantir segurança do veículo.