

# CONCURSO PÚBLICO DE MARINGÁ - PARANÁ

Edital 046/2009/SEADM – DATA DA PROVA: 15/11/2009

PERÍODO DE PROVA: MANHÃ



Fundação de Apoio ao Desenvolvimento da Universidade Estadual de Londrina

CARGO: TRATORISTA  
**CARGO: TRATORISTA**

## LEIA ESTAS INSTRUÇÕES:

- 1 Identifique-se na parte inferior desta capa;
- 2 Você dispõe de quatro horas para responder todas as questões e preencher o Cartão Resposta;
- 3 Utilize caneta esferográfica azul ou preta;
- 4 O candidato só poderá se retirar da sala, após 1 (uma) hora do início das provas;
- 5 Cada questão de múltipla escolha apresenta apenas uma opção de resposta correta;
- 6 Verifique se o caderno está completo e sem imperfeições gráficas que possam dificultar a leitura. Detectado algum problema, comunique imediatamente ao fiscal;
- 7 Utilize o caderno de prova como rascunho se necessário, mas deverá assinalar o Cartão Resposta que acompanha a prova;
- 8 Não serão computadas questões não assinaladas ou que contenham mais de uma resposta, emenda ou rasura;
- 9 Durante a aplicação da prova é proibido qualquer tipo de consulta;
- 10 Este caderno contém, trinta questões de múltipla escolha;
- 11 Antes de retirar-se definitivamente da sala, devolva ao fiscal o Caderno e o Cartão Resposta;
- 12 Assine o cartão resposta no verso.

Identificação do candidato	
Nome (em letra de forma)	Nº da inscrição

**Boa Prova!**

## POLÍTICA E POLITICALHA

*A política afina o espírito humano, educa os povos no conhecimento de si mesmos, desenvolve nos indivíduos a atividade, a coragem, a nobreza, a previsão, a energia cria, apura, eleva o merecimento.*

*Não é esse jogo da intriga, da inveja e da incapacidade, a que entre nós se deu a alcunha de politicagem. Esta palavra não traduz ainda todo o desprezo do objeto significado. Não há dúvida que rima bem com criadagem e parolagem, afilhadagem e ladroagem. Mas não tem o mesmo vigor de expressão que os seus consoantes. Quem lhe dará com o batismo adequado? Polítiquice? Polítiquismo? Politicaria? Politicalha? Neste último, sim, o sufixo pejorativo queima como um ferrete, e desperta ao ouvido uma consonância elucidativa.*

*Política e politicalha não se confundem, não se parecem, não se relacionam uma com a outra. Antes se negam, se excluem, se repulsam mutuamente.*

*A política é a arte de gerir o Estado, segundo princípios definidos, regras morais, leis escritas, ou tradições respeitáveis. A politicalha é a indústria de explorar o benefício de interesses pessoais. Constitui a política uma função, ou um conjunto das funções do organismo nacional: é o exercício normal das forças de uma nação consciente e senhora de si mesma. A politicalha, pelo contrário, é o envenenamento crônico dos povos negligentes e viciosos pela contaminação de parasitas inexoráveis. A política é a higiene dos países moralmente sadios. A politicalha, a malária dos povos de moralidade estragada.*

*Trechos escolhidos de Rui Barbosa, Rui Barbosa.*

**01 - Rui Barbosa resalta fatos positivos da política. Assinale a alternativa que não indica suas conseqüências sobre a comunidade e o indivíduo:**

- a) Desenvolvimento da atividade, coragem, nobreza, previsão, energia.
- b) Educação no conhecimento de si mesmo e aperfeiçoamento do espírito humano.
- c) Leva ao bom caminho da grandeza voltado aos interesses pessoais de cada indivíduo.
- d) Capaz de definir regras morais, leis escritas, ou tradições respeitáveis formando uma nação consciente e senhora de si.

**02 - Segundo a opinião do autor a palavra adequada para o exercício de uma má política é a politicalha, portanto, podemos considerar essa palavra forte em razão da:**

- a) Terminação depreciativa com sentido torpe que queima como um ferrete e desperta ao ouvido uma consonância elucidativa.
- b) Omissão política é preferível à prática da politicalha.
- c) De ser o termo definido pelo emprego da intriga, inveja e da incapacidade.
- d) Decadência e moralmente deteriorados os países que não exercem a arte da boa política.

**03 - A grafia correta da palavra parasita exige o emprego da letra S. Assinale a coluna em que todas as palavras exige o emprego do S:**

- a) Disimo, Ransinza, rapasiada
- b) Evasiva, tísica, apasiguador
- c) Usineiro, abraviso, nebulosidade
- d) Gasinar, visitante, lusido

**04 - As palavras países, indivíduos e dúvida recebem o acento gráfico e se justifica em função de serem:**

- a) Hiato, paroxítona terminada em ditongo, proparoxítona.
- b) Paroxítona terminada em s, proparoxítona, proparoxítona.
- c) Oxítona, paroxítona, paroxítona.
- d) Hiato, paroxítona, paroxítona terminada em a.

**05 - Para formar o plural dos vocábulos tradição e função, muda a terminação ão em ões, ficando tradições e funções. Assinale a alternativa que não inclui nesta terminação os substantivos:**

- a) Gavião, chapelão, sótão
- b) Cidadão, cristão, guardião
- c) Capitão, facão, tubarão
- d) Coração, moleirão, órfão

**06 - É de nosso conhecimento as quatro operações da matemática: Adição, Subtração, Multiplicação e Divisão. Portanto, se a temperatura de um balcão frigorífico é de -11°C - temperatura interna e de 32°C - temperatura externa. A diferença entre as temperaturas interna e externa é de:**

- a) 21°C
- b) -21°C
- c) -43°C
- d) 43°C

**07 - Resolvendo a seguinte questão  $(-3) \times (-5) + (-60) : (+12) + (-2)$  encontramos um resultado igual a:**

- a) -11
- b) 11
- c) 8
- d) 9

**08 - Comprei 20 metros de tecido e paguei R\$ 184,00. Qual o preço de 17 metros deste mesmo tecido?**

- a) R\$ 156,40
- b) R\$ 116,50
- c) R\$ 110,00
- d) R\$ 80,00

**09 - São vários tipos de empresas prestadoras de serviços, tem certas empresas especializadas só em pregar cartazes em locais pré-estabelecidos. Se uma dessas empresas contratou cinco homens para pregar 12.000 cartazes e estes gastaram 5 horas, se a mesma empresa tivesse contratado 15 homens, quanto tempo levaria?**

- a) 2 horas
- b) 1 hora
- c) 3 horas
- d) 10 minutos

**10 - Meu salário é de R\$ 600,00, pago de aluguel a importância de R\$ 150,00. Qual a porcentagem do meu salário gasto com aluguel?**

- a) 20%
- b) 15%
- c) 25%
- d) 18%

**11 - Segundo dispõe a Constituição Federal, a jornada para o trabalho realizado em turnos ininterruptos de revezamento, salvo negociação coletiva, será de:**

- a) cinco horas
- b) seis horas
- c) sete horas
- d) oito horas

**12 - Conforme expressamente determinado pela Constituição Federal, a administração pública obedecerá aos seguintes princípios, com exceção a:**

- a) moralidade
- b) legalidade
- c) publicidade e eficiência
- d) pessoalidade

**13 - Segundo a Lei Complementar 239/1998 e suas alterações (Regime jurídico único dos Funcionários Públicos do Município de Maringá), são formas de provimento ou de evolução em cargo público, com exceção a:**

- a) aposentadoria
- b) nomeação
- c) promoção
- d) progressão

**14 - Conforme a Lei Complementar 348/2000 (Estágio Probatório dos Servidores Municipais de Maringá) e suas alterações, ao entrar em exercício, o servidor nomeado para cargo de provimento efetivo cumprirá estágio probatório pelo período de:**

- a) 1 (um) ano de efetivo exercício
- b) 2 (dois) anos de efetivo exercício
- c) 3 (três) anos de efetivo exercício
- d) 4 (quatro) anos de efetivo exercício

**15 - O filtro de ar das máquinas agrícolas é o responsável pela filtragem do ar da admissão, com isso a substituição do filtro de ar seco será com:**

- a) 250 horas de trabalho.
- b) 500 horas de trabalho ou a cada 06 meses.
- c) Indicador de restrição irá acusar.
- d) Uma vez por ano ou 3000 horas trabalhadas.

**16 - Quando o trator estiver trabalhando com o implemento devidamente regulado e apresentar um índice de patinagem abaixo do desejado o que poderá ser feito para corrigir o índice:**

- a) Diminuir a profundidade do implemento ou retirar lastro.
- b) Verificar o lastreamento do trator.
- c) Verificar a profundidade do implemento.
- d) Aumentar a profundidade do implemento.

**17 - Os acidentes de trabalho provocam perda de tempo, danos materiais e lesão corporal. Certo desses prejuízos é incorreto dizer que:**

- a) Devemos certificar-se da distância necessária para frenagem, principalmente quando estiver transportando carga.
- b) Antes de movimentar o trator devemos certificar de que haja pessoas ou animais ao redor, para que possam ser atropeladas na saída.
- c) Utilizar velocidades adequadas, marchas reduzidas, principalmente ao conduzir em declive.
- d) Nunca devemos transportar cargas que supere o próprio peso do trator, para tanto a carreta deve ter seu próprio sistema de freio.

**18 - Para que a tração dianteira mecânica de seu trator possa ter uma excelente durabilidade é incorreto dizer:**

- a) Engate a tração dianteira com o trator em movimento, devido à diferença entre e relação de transmissão dianteira e traseira.
- b) Use a tração dianteira somente em serviços de campo. Quando estiver trafegando em estradas ou rebocando cargas, use-a somente se for indispensável.
- c) Não use a tração dianteira com velocidade acima de 15 km/h.
- d) Não use pneus com desgastes diferentes entre si, nem de marcas diferentes.

**19 - A durabilidade dos pneus depende em grande parte do emprego da pressão correta de enchimento e da boa manutenção. Podemos afirmar que não é consequência da baixa pressão de calibragem:**

- a) Aumento da compactação.
- b) Deslizamento do pneu sobre o aro, provocando o arrancamento da válvula de enchimento.
- c) Rachaduras na base das garras e arrancamentos das mesmas.
- d) Redução de resistência dos flancos do pneu aos cortes causados pelo terreno.

**20 - No Código Trânsito Brasileiro o artigo 144 diz:**

**“O trator de roda, o trator de esteira, o trator misto ou o equipamento automotor destinado à movimentação de cargas ou execução de trabalho agrícola, de terraplenagem, de construção ou de pavimentação só podem ser conduzidos na via pública por condutor habilitado nas categorias C, D ou E.”**

**É correto afirmar que:**

- a) É permitido aqueles que não possuem a carteira nacional de habilitação transitar em estradas que ligam uma propriedade a outra.
- b) É permitido aqueles que não possuem a carteira nacional de habilitação transitar em estradas que ligam uma propriedade a outra, desde que o trator esteja identificado.
- c) Nas estradas municipais onde a via não seja asfaltada e o fluxo de veículos seja baixo não é permitido transitar sem habilitação mesmo que seja de dia.
- d) Nas estradas municipais onde a via não seja asfaltada e o fluxo de veículos seja baixo é permitido transitar sem habilitação, porém, somente de dia.

**21 - Observando o desenho abaixo temos a indicação do:**

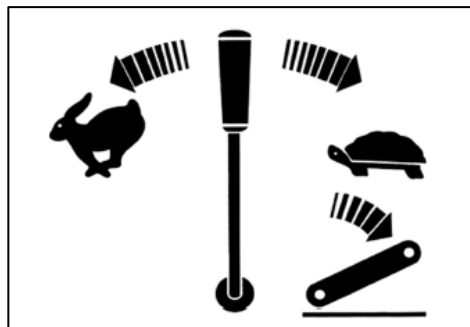

- a) Controle de sensibilidade do hidráulico.
- b) Controle da regulagem de velocidade de descida dos braços do sistema hidráulico.
- c) Controle da ondulação do sistema hidráulico (rápido e lento).
- d) Seleção de marcha rápida ou devagar.

**22 - Com base na Norma Regulamentadora de Segurança e Saúde no Trabalho na Agricultura, nº31 (NR31) é incorreto afirmar:**

- a) Só devem ser utilizados máquinas e equipamentos motorizados móveis que possuam faróis, luzes e sinais sonoros de ré acoplados ao sistema de câmbio de marchas, buzina e espelho retrovisor.
- b) É vedado, em qualquer circunstância, o transporte de pessoas em máquinas e equipamentos motorizados e nos seus implementos acoplados.
- c) É vedada a execução de serviços de limpeza, de lubrificação, de abastecimento e de manutenção com as máquinas, equipamentos e implementos em funcionamento, salvo se o movimento for indispensável à realização dessas operações, quando deverão ser tomadas medidas especiais de proteção e sinalização contra acidentes de trabalho.
- d) Os manuais das máquinas, equipamentos e implementos devem ser mantidos no estabelecimento sendo dever e obrigação do operador buscar por conta própria o conhecimento necessário para trabalhar com os equipamentos.

**23 - No momento de engatar as mangueiras de engate rápido do implemento ao trator este deverá estar:**

- a) Funcionando em baixa rotação
- b) Funcionando em alta rotação
- c) Desligado
- d) Em movimento

**24 - A numeração 24,5-32 que vem identificando os dados de um pneu de trator agrícola significa:**

- a) Que o pneu tem 24 cm de altura, 5 lonas 32 cm de largura
- b) Que o pneu tem 32 cm de altura, 5 lonas 24 cm de largura
- c) Que o pneu tem 24,5 polegadas de largura e o aro da roda 32 polegadas de diâmetro
- d) Que o pneu tem 32 polegadas de largura e o aro da roda 24,5 polegadas de diâmetro

**25 - Analise os itens seguintes e assinale a alternativa CORRETA:**

**I- Os veículos mais lentos, quando em fila, deverão manter distância suficiente entre si para permitir que veículos que os ultrapassem possam se intercalar na fila com segurança.**

**II- O condutor de veículo só poderá usar a buzina, desde que em toque breve, para fazer uma advertência necessária a fim de evitar acidentes.**

**III- Nenhum condutor deverá frear bruscamente seu veículo, salvo por razões de segurança.**

**IV- Os condutores de motocicletas só poderão circular nas vias utilizando capacete de segurança.**

- a) Todas as afirmativas estão corretas
- b) Apenas as afirmativas I e II estão corretas
- c) Apenas a afirmativa III está correta
- d) Apenas a afirmativa IV está correta

**26 - Conforme o Código de Trânsito Brasileiro, o candidato à habilitação deverá submeter-se a exames realizados pelo órgão executivo de trânsito na seguinte ordem:**

**I- de aptidão física e mental.**

**II- escrito, sobre legislação de trânsito.**

**III- de noções de primeiros socorros, conforme regulamentação do CONTRAN.**

**IV- de direção veicular, realizado na via pública, em veículo de categoria para a qual estiver habilitando-se.**

- a) a ordem apresentada está incorreta
- b) a ordem apresentada estaria correta se o item II estivesse no lugar do item IV
- c) a ordem está correta
- d) a ordem apresentada estaria correta se o item I estivesse no lugar do item III

**27 - Das assertivas abaixo a única que se constitui infração que é considerada de natureza gravíssima é:**

- a) Dirigir veículo com carteira nacional de habilitação ou permissão para dirigir cassada ou com suspensão do direito de dirigir.
- b) Dirigir sem atenção ou sem os cuidados indispensáveis à segurança.
- c) Usar o veículo para arremessar, sobre os pedestres ou veículos água ou detritos.
- d) Estacionar o veículo ao lado de outro veículo em fila dupla.

**28 - Segundo o Código de Trânsito Brasileiro, das assertivas abaixo a única que não diz respeito a medida administrativa que pode ser adotada pela autoridade de trânsito ou seus agentes é:**

- a) retenção do veículo
- b) remoção do veículo
- c) recolhimento da carteira nacional de habilitação
- d) prisão do condutor por desacato a autoridade e condução de veículo sem carteira nacional de habilitação

**29 - Elemento presença constante no trânsito brasileiro, o condutor imprudente é aquele que:**

- a) se arrisca, dirigindo em alta velocidade, realizando manobras ousadas ou ultrapassagens perigosas.
- b) não está suficientemente capacitado ou familiarizado para conduzir determinado tipo de veículo.
- c) não sabe como conduzir, frente a situações adversas.
- d) reage de forma imprópria em situações de emergência.

**30 - De acordo com o CTB (código de trânsito brasileiro) não compete a JARI (Junta administrativa de recursos de infrações)?**

- a) julgar os recursos interpostos pelos infratores.
- b) apurar, prevenir e reprimir a prática de atos de improbidade contra a fé pública, o patrimônio, ou a administração pública, ou privada não tem referentes à segurança do trânsito.
- c) solicitar aos órgãos e entidades executivos de trânsito e executivos rodoviários informações complementares relativas aos recursos. Objetivando uma melhor análise da situação recorrida.
- d) encaminhar aos órgãos, e entidades executivos de trânsito, e executivos rodoviários informações sobre problemas observados nas autuações, e apontados em recursos, e que se repitam sistematicamente.