

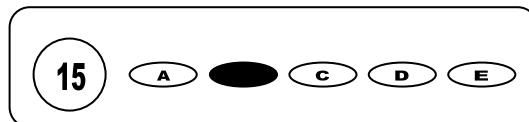

Cargo: Médico PSF

## CONCURSO PÚBLICO 01/2009 PREFEITURA MUNICIPAL DE SÃO BENEDITO DO SUL

- Para fazer a prova você usará este caderno e um cartão-resposta.
- Verifique, no caderno de provas, se faltam folhas, se a seqüência de questões no total de **30 (trinta)**, está correta e se há imperfeições gráficas que possam causar dúvidas. Comunique, imediatamente, ao fiscal qualquer irregularidade.
- O cartão resposta é o documento único e final para correção eletrônica. Não amasse, não dobre, não rasure o seu cartão resposta.
- A adequada marcação deverá ser feita com caneta esferográfica de tinta **azul ou preta**, é de inteira responsabilidade do candidato, sendo este o documento válido para a correção das questões da prova.
- Para cada questão são apresentadas **5 (cinco)** alternativas diferentes de respostas (**A, B, C, D e E**). Apenas **uma** delas constitui a resposta **correta** em relação ao enunciado da questão.
- Suponha que a questão nº 15 tenha a resposta B como correta.
  - Veja como marcar esta resposta.



- Deve-se estar atento para:
  - não rasurar o cartão resposta, pois não será fornecido outro cartão
  - Não escrever no verso do cartão resposta
  - Preencher completamente o espaço reservado a marcação da resposta correta
  - Caso realmente precise, utilize como rascunho os espaços em branco no verso de suas folhas de prova:
  - Considerar-se-á excluído do processo seletivo do concurso o candidato que:
    - tornar-se culpado de incorreções ou descortesia com qualquer membro da equipe encarregada da realização da prova;
    - for surpreendido, durante a aplicação das provas, em comunicação com outro candidato, verbalmente, por escrito, ou por qualquer outra forma;
    - for apanhado em flagrante, utilizando-se de qualquer meio, na tentativa de burlar a prova, ou for responsável por falsa identificação pessoal;
    - ausentar-se da sala de prova, antes da entrega do cartão de resposta e de assinar a ata de presença;
    - recusar-se a proceder a identificação de seu cartão resposta, devidamente assinado no espaço próprio.
  - Aos fiscais não existe a autorização para emissão de esclarecimentos sobre o conteúdo das provas. Sendo esta atribuição de única e exclusiva responsabilidade do candidato.

**BOA SORTE**

1- A prescrição de mebendazol é de escolha para o tratamento nos casos de infestação por:

- a) *Giardia lamblia*.
- b) *Schistosoma mansoni*.
- c) *Candida albicans*.
- d) Entamoeba histolytica.
- e) *Enterobius vermicularis*.

2- Dentre as arritmias cardíacas relacionadas baixo, assinale a que NÃO pode representar manifestações de intoxicação digitálica:

- a) Bigeminismo.
- b) Ritmo juncional acelerado.
- c) Taquicardia ventricular bidirecional.
- d) Taquicardia atrial com bloqueio variável.
- e) Taquicardia supraventricular com condução

3- Dentre as alternativas abaixo, assinale a situação clínica que quando associada à hipertensão arterial primária está contraindicado o uso de hidroclorotiazida como agente anti-hipertensivo:

- a) Gota.
- b) Urolitíase.
- c) Bronquite crônica.
- d) Asma brônquica.
- e) Diabetes melito tipo 2.

4- Nos portadores de insuficiência cardíaca, a droga abaixo relacionada que NÃO diminui a mortalidade é:

- a) Digoxina.
- b) Betabloqueador.
- c) Inibidor de ECA.
- d) Espironolactona.
- e) Bloqueador do receptor da angiotensina II.

5- NÃO é considerado fator de risco para o desenvolvimento de anemia ferropriva:

- a) Prematuridade.
- b) Infecções frequentes.
- c) Aleitamento materno exclusivo até os seis meses.
- d) Uso freqüente de chás.
- e) Introdução precoce do leite de vaca.

6 - O antidepressivo com maior efeito sedativo é:

- a) fluoxetina;
- b) mirtazapina;
- c) sertralina;
- d) escitalopram;
- e) citalopram.

7 - Um paciente é classificado como obeso quando seu índice de massa corporal (em kg/m<sup>2</sup>) é de:

- a) 20;
- b) 23;
- c) 25;
- d) 28;
- e) 31.

8 - Ginecomastia é um achado mais comum em:

- a) hipertireoidismo;
- b) timoma;
- c) artrite reumatóide;
- d) cirrose;
- e) colite ulcerativa.

9 - Eczema é uma reação dermatológica observada principalmente com o uso de:

- a) neomicina;
- b) isoniazida;
- c) alopurinol;
- d) quinidina;
- e) carbamazepina.

10 - A nefropatia membranosa está associada com:

- a) linfoma não Hodgkin;
- b) AIDS;
- c) obesidade;
- d) alergia;
- e) uso de heroína.

11 - Língua com fissuras é um achado clínico mais comum na deficiência de:

- a) cobre;
- b) zinco;
- c) riboflavina;
- d) ferro;
- e) niacina.

12-É CORRETO afirmar que, quando a silhueta cardíaca aumenta ao estudo radiológico do tórax, dando a ela um aspecto de moringa, o diagnóstico mais provável é:

- a) insuficiência mitral.
- b) edema agudo do pulmão.
- c) derrame pericárdico.
- d) miocardiopatia alcoólica.
- e) normalidade.

13-Quanto à endocrinologia do ciclo menstrual feminino, é CORRETO afirmar que:

- a) a maior variação na duração dos ciclos menstruais ocorre no menacme, entre os 20 e os 30 anos de idade.
- b) os níveis circulantes de LH caem durante toda a fase folicular.
- c) a fase lútea ocorre próximo ao pico ovulatório e dura cerca de dois a três dias.
- d) os níveis de progesterona diminuem proximamente à menstruação.
- e) os níveis de estrógeno aumentam próximo à menstruação.

14- É CORRETO afirmar sobre o tétano como doença relacionada com o trabalho

- a) que, quando decorrente de acidente do trabalho, pode ser classificado no grupo II da classificação de Schilling.
- b) que a forma localizada é incomum, mas o prognóstico é excelente.
- c) que a exposição ocupacional em trabalhadores é incomum.
- d) que não é doença de notificação compulsória.
- e) é sempre banal seu tratamento.

15-Numere a COLUNA II de acordo com a COLUNA I, associando corretamente as ocupações às doenças infecciosas.

**COLUNA I**

- 1. Trabalho em armazéns de grãos
- 2. Dentistas
- 3. Trabalho com pele de animais
- 4. Trabalho em limpeza urbana

**COLUNA II**

- ( ) tularemia
- ( ) tifo
- ( ) leptospirose
- ( ) hepatite C

Assinale a alternativa que apresenta a seqüência de números CORRETA.

- a) (2) (4) (3) (1)
- b) (4) (3) (2) (1)
- c) (3) (4) (1) (2)
- d) (3) (1) (4) (2)
- e) (1) (2) (3) (4)

16- Paciente adulto, diabético, em uso de hipoglicemiante oral, apresenta quadro de hipoglicemia. Neste momento, deve receber

- a) 25 a 50 g de glicose a 50%, 50 a 100 mL.
- b) 25 a 50 g de glicose a 25% 50 a 100 mL.
- c) 10 a 15 g de glicose a 50%, 30 a 60 mL.
- d) 10 a 15 g de glicose a 25%, 30 a 60 mL.
- e) 5 a 10 g de glicose a 50%, 30 a 60 mL.

17- O ataque isquêmico transitório tem, geralmente, as mesmas características e mecanismos determinantes do acidente vascular cerebral isquêmico, porém, por definição, com regressão completa do déficit neurológico em menos de

- a) 48 horas.
- b) 36 horas.
- c) 24 horas.
- d) 12 horas.
- e) 06 horas.

18- A elevação das enzimas hepática ALT e AST acima de 2000 U/L é mais característica de quadros de:

- a) obstrução biliar secundária a calculose biliar.
- b) obstrução biliar secundária a hepatocarcinoma.
- c) obstrução biliar secundária a câncer de pâncreas.
- d) hepatite viral aguda.
- e) hepatite alcoólica.

19- Mulher de 36 anos apresenta-se com os sinais de Chvostek e Trousseau. Pode-se afirmar que se trata, mais provavelmente, de quadro de

- a) hipocalcemia.
- b) hipofosfatemia.
- c) hiponatremia.
- d) hipocalcemia.
- e) hipomagnessemia.

Observe o texto abaixo e responda a questão nº 20.

Paciente de 67 anos apresenta dispnéia. Há 3 dias houve piora da tosse, aparecimento de febre e expectoração amarelada. História de DPOC e HAS, usa vários remédios, mas não se lembra quais são. Exame: pressão arterial de 170 x 100 mm Hg, pulso de 110 bpm, T = 38 °C, saturação O<sub>2</sub> = 86 % FR = 36 ipm, com tiragem e bulhas rítmicas hipofonéticas, sem sopros, pulmão com crepitações bilaterais, maior direita.

RX de tórax abaixo.



20- Trata-se mais provavelmente de quadro de

- a) TEP.
- b) derrame pleural.
- c) pneumonia.
- d) tuberculose.
- e) empiema.

21. A Vigilância Epidemiológica tem como principal finalidade:

- a) Tratar os casos de doenças que acometem os trabalhadores locais
- b) Promover reciclagem dos profissionais que atuam na imunização
- c) Implementar medidas que incentivem a boa cobertura vacinal
- d) Distribuir medicamentos dos programas de tuberculose e hanseníase
- e) Desenvolver ações para evitar o surgimento e a disseminação de doenças infecto-parasitárias

22. A definição de saúde, segundo a Organização Mundial de Saúde, é:

- a) "Saúde é um completo estado de saúde mental".
- b) "Saúde é um estado de completo bem-estar físico, mental e social".
- c) "Saúde é a ausência de doenças ou enfermidades".
- d) "Saúde é a prestação global de assistência ao doente acamado".
- e) "Saúde é um direito de todas as raças, independente de sexo, religião ou cor".

23. Em certas áreas das regiões nordeste e centro-oeste, é grande o número de pessoas portadoras de esquistossomose ou xistose. Como há vários anos o número de doentes é praticamente constante, podemos considerar que nessas áreas a esquistossomose é doença caracterizada como:

- a) Endêmica
- b) Acidental
- c) Congênita
- d) Epidêmica
- e) Hereditária

24. A profilaxia tem por finalidade:

- a) Prevenir a ocorrência de doenças transmissíveis
- b) Procurar debelar doenças que atingem grande grupo de pessoas
- c) Tomar apenas medidas paliativas
- d) Tratar com antibióticos e quimioterápicos grande número de pacientes portadores de doenças transmissíveis
- e) Isolar apenas os portadores de doenças transmissíveis, deixando de isolar os que com eles tiveram contato.

25. Segundo a Lei Orgânica da Saúde, desenvolver ações de execução, controle e avaliação do Sistema Único de Saúde é competência do nível:

- a) Federal
- b) Distrital
- c) Regional
- d) Estadual
- e) Municipal

## Texto I

### O FUTURO DA COMUNICAÇÃO

R. A. Amaral Vieira

A nossa civilização é marcada pela linguagem gráfica. A escrita domina nossa vida; é uma instituição social tão forte quanto a nação e o Estado. Nossa cultura é basicamente uma cultura de livros. Pela escrita acumulamos conhecimentos, transmitimos idéias, fixamos nossa cultura.

Nossas religiões derivam de livros: o islamismo vem do Corão, escrito por Maomé; os Dez Mandamentos de Moisés foi um livro escrito em pedra. Nosso cristianismo está contido em um livro, a Bíblia. É a cartilha, é o livro escolar, é a literatura expressa graficamente, é o jornal. Mesmo a televisão \_ e mais do que ela o cinema \_ lança mão dos recursos da linguagem escrita (legenda) para facilitar a comunicação.

Na engrenagem da sociedade moderna, a comunicação escrita senta-se em trono. São as certidões, os atestados, são os relatórios, são os diplomas. O documento é basicamente um documento gráfico, e a simples expressão gráfica vale mais que todas as evidências.

Numa quase caricatura podemos dizer que o atestado de óbito é mais importante que o cadáver, o diploma mais que a habilitação. Sem a linguagem escrita é praticamente impossível a existência no seio da civilização.

26. Podemos inferir do texto I:

I – É um texto dissertativo/argumentativo, dadas as suas características estruturais.

II – É um texto descritivo, já que descreve a importância da escrita.

III – É argumentativo, marcado pelas hipóteses e tentativas de fundamentá-las.

Está (ao) correta (s):

- a) Apenas I e II
- b) Apenas I e III
- c) Apenas I, II e III
- d) Apenas II
- e) Apenas III

27. São ideias primárias do texto, exceto:

- a) A escrita domina nossa vida
- b) A comunicação escrita senta-se em trono
- c) A simples expressão gráfica vale mais que todas as evidências
- d) Sem a linguagem escrita é praticamente impossível a existência
- e) Nossas religiões derivam de livros

28. “O documento é basicamente um documento gráfico, e a simples expressão gráfica vale mais que todas as evidências.” Nesse trecho, a vírgula:

- a) Está correta por se tratar de sujeitos diferentes, embora separados pelo conectivo “e”.
- b) Está incorreta por se tratar de conjunção aditiva que inibe o uso de vírgulas.
- c) Poderia ser colocada depois da palavra “gráfica” sem alteração gramatical.
- d) Deveria ser colocada depois do “a”
- e) Não pode ser julgada correta, pois não há nenhuma regra específica para esse caso.

29. No primeiro parágrafo, os dois últimos períodos são construídos utilizando como recurso:

- a) orações assindéticas e subordinadas
- b) orações sindéticas e subordinadas
- c) apenas orações subordinadas
- d) apenas orações assindéticas
- e) orações sindéticas apenas

30. A alternativa que não aponta implícita ou explicitamente a opinião do autor é:

- a) Sem a linguagem escrita é praticamente impossível a existência no seio da civilização.
- b) Na engrenagem da sociedade moderna, a comunicação escrita senta-se em trono.
- c) Nossa cultura é basicamente uma cultura de livros.
- d) Numa quase caricatura podemos dizer que o atestado de óbito é mais importante que o cadáver.
- e) Nossas religiões derivam de livros.