

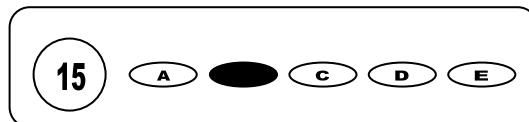

## Cargo: Professor II - Religião

### CONCURSO PÚBLICO 01/2009 PREFEITURA MUNICIPAL DE SÃO BENEDITO DO SUL

- Para fazer a prova você usará este caderno e um cartão-resposta.
- Verifique, no caderno de provas, se faltam folhas, se a seqüência de questões no total de **30 (trinta)**, está correta e se há imperfeições gráficas que possam causar dúvidas. Comunique, imediatamente, ao fiscal qualquer irregularidade.
- O cartão resposta é o documento único e final para correção eletrônica. Não amasse, não dobre, não rasure o seu cartão resposta.
- A adequada marcação deverá ser feita com caneta esferográfica de tinta **azul ou preta**, é de inteira responsabilidade do candidato, sendo este o documento válido para a correção das questões da prova.
- Para cada questão são apresentadas **5 (cinco)** alternativas diferentes de respostas (**A, B, C, D e E**). Apenas **uma** delas constitui a resposta **correta** em relação ao enunciado da questão.
- Suponha que a questão nº 15 tenha a resposta B como correta.
  - Veja como marcar esta resposta.



- Deve-se estar atento para:
- não rasurar o cartão resposta, pois não será fornecido outro cartão
- Não escrever no verso do cartão resposta
- Preencher completamente o espaço reservado a marcação da resposta correta
- Caso realmente precise, utilize como rascunho os espaços em branco no verso de suas folhas de prova:
- Considerar-se-á excluído do processo seletivo do concurso o candidato que:
- tornar-se culpado de incorreções ou descortesia com qualquer membro da equipe encarregada da realização da prova;
- for surpreendido, durante a aplicação das provas, em comunicação com outro candidato, verbalmente, por escrito, ou por qualquer outra forma;
- for apanhado em flagrante, utilizando-se de qualquer meio, na tentativa de burlar a prova, ou for responsável por falsa identificação pessoal;
- ausentar-se da sala de prova, antes da entrega do cartão de resposta e de assinar a ata de presença;
- recusar-se a proceder a identificação de seu cartão resposta, devidamente assinado no espaço próprio.
- Aos fiscais não existe a autorização para emissão de esclarecimentos sobre o conteúdo das provas. Sendo esta atribuição de única e exclusiva responsabilidade do candidato.

**BOA SORTE**

1. A reforma protestante encontrou apoio de imperadores europeus que estavam insatisfeitos com o poder político que o Papa detinha, e em decorrência disto as igrejas nascidas da reforma eram estatais. Três correntes principais da reforma protestante criaram as igrejas:
- a) Batista, Metodista e Anglicana
  - b) Anglicana, Presbiteriana e Metodista
  - c) Presbiteriana, Batista e Calvinista
  - d) Luterana, Calvinista e Anglicana
  - e) Calvinista, Metodista e Batista
2. Dentre as diversas “nações” africanas, a religião Afro-Brasileira que mais fielmente preserva as tradições dos antepassados, e raramente aberta ao sincretismo, é:
- a) A Pajelança
  - b) A Umbanda
  - c) O Candomblé
  - d) O espiritismo
  - e) O Judaísmo
3. Os cultos Xamânicos Amazônicos, são também chamados de:
- a) Candomblé
  - b) Santo Daime
  - c) Feitiçarias
  - d) Umbanda
  - e) Pajelança
4. A doutrina que admite o princípio de reencarnação e manifestações dos espíritos dos mortos entre os vivos, embora fundamentada firmemente na doutrina e orações da igreja católica, não tem liturgia complicada, restrições, rituais de adoração, sacerdotes ou igrejas. Estamos nos referindo ao:
- a) Judaísmo
  - b) Catolicismo
  - c) Espiritismo
  - d) Budismo
  - e) Islamismo
5. O Budismo não pode ser classificado como religião, pois, não há o culto de uma divindade, sendo o mais correto qualificá-lo como uma filosofia espiritualista. Em relação ao Budismo, o mestre mais conhecido que usou o título de Buda foi:
- a) Allan Kardec
  - b) Sidarta Gautama
  - c) Saia Sansara
  - d) Calvino
  - e) Skyan Yohenet
6. Em relação ao Budismo, pode-se afirmar que Buda não é uma pessoa mas um título que vários mestres já usaram, e que significa:
- a) “Aquele que sabe”
  - b) “Aquele que cura”
  - c) “O que tem paciência”
  - d) “O que tem poderes”
  - e) “O que conserta”
7. A primeira religião monoteísta a aparecer na história foi:
- a) O Budismo
  - b) O Catolicismo
  - c) O Judaísmo
  - d) O Islamismo
  - e) O Espiritismo
8. O Livro sagrado do Judaísmo é o (a):
- a) Bíblia Sagrada
  - b) Tora
  - c) Tripitaka
  - d) Alcorão
  - e) Corão
9. O livro sagrado do Islamismo, revelado a Maomé pelo arcanjo e redigido ao longo dos cerca de 20 anos de sua pregação. Estamos nos referindo a (ao):
- a) Bíblia Sagrada
  - b) Livro dos doutrinadores
  - c) Dogma Espírita
  - d) Alcorão
  - e) Tora
10. A Lei 9.475 de 22 de julho de 1997, dá nova redação ao Art. 33 da Lei:
- a) 9.132 de 12/10/1998
  - b) 9.394 de 20/12/1996
  - c) 9.475 de 26/10/1997
  - d) 9.812 de 12/09/1999
  - e) Todas as afirmativas são falsas
11. Igreja Fundada no Japão em 1º de janeiro de 1935 por Meishu-Sama, e introduzida no Brasil em 1955 onde possui o seu maior centro religioso da América do Sul, o qual é tido como o único local sagrado fora do Japão. Estamos nos referindo a (ao):
- a) Movimento Hare Krishna
  - b) Igreja Cristão Ocidental
  - c) Budismo
  - d) Igreja Messiânica Mundial
  - e) Seicho-no-ie
12. Dentre as Igrejas Cristão Orientais também representadas no Brasil, podemos destacar:
- a) A Igreja Messiânica
  - b) A Igreja Ortodoxa
  - c) A Igreja Adventista
  - d) A Igreja Católica
  - e) A Igreja Presbiteriana

13. As igrejas nascidas em regiões fora do Império Romano e do alcance da língua latina, onde desenvolveram-se igrejas cristãs independentes da Santa Sé de Roma. Os concílios de Éfeso e Calcedônia trouxeram diferenças inconciliáveis nos dogmas aceitos por correntes e a igreja católica constituída, e a ruptura final ocorreu em 1054 formada por três grupos distintos: As ortodoxas, a nestoriana e as monofisistas. Em relação ao enunciado acima, estamos nos referindo as (aos):

- a) Igrejas das testemunhas de Jeová
- b) Igrejas Monoteístas
- c) Igrejas Cristãs Orientais
- d) Mórmons
- e) Igrejas Presbiterianas

14. Desde os anos 70 tem aumentado no Brasil, o número de praticantes de cultos neopagãos, mais especificamente o xamanismo e a wicca, em que grupos de praticantes se reúnem em ambientes naturais e promovem rituais onde celebram a sintonização com a energia natural da terra e as entidades correlacionadas. O grupo xamânico mais conhecido no Brasil é o do:

- a) Santo Daimé
- b) Monoteísmo
- c) Budismo
- d) Catolicismo
- e) Hare Krishna

15. Derivadas de uma ruptura no Concílio da Calcedônia, quatro igrejas permaneceram com a definição de que "Cristo tem a única natureza encarnada do verbo de Deus".

Assinale abaixo a única alternativa que não corresponde a uma destas igrejas:

- a) A Igreja Copta do Egito
- b) A Igreja Católica Apostólica Romana
- c) A Igreja da Etiópia
- d) As Igrejas Sírias Jacobita e Malabarita
- e) As Igrejas Armênicas Monofisistas

16. Do descobrimento do Brasil à Proclamação da República, o catolicismo foi a religião oficial do Brasil, devido a um acordo de direito de Padroado firmado entre o Papa e a Coroa Portuguesa. Com a Proclamação da República, foi declarada a independência do Estado em relação à igreja, instituindo-se assim a liberdade de culto, sendo o Brasil declarado um estado **LAICO**, isto é:

- a) Instituir a cultura protestanista
- b) Um país de vínculos religiosos afro-descendentes
- c) Multicultural religiosa
- d) Isento de vínculos religiosos
- e) Instituído a uma só religião

17. Dentre os muitos aspectos do catolicismo no Brasil, podemos definir que foi pioneiro nos seguintes aspectos:

I – Criação da primeira agremiação episcopal do mundo (CNBB);

II – Fundação, na década de 80 do movimento de catequização do índio e da catequização carcerária;

III – de 1960 a 1980, o movimento de teologia da libertação, formada por religiosos e leigos que interpretavam o evangelho sob o ponto de vista social e fundou as CEB's (Comunidades Eclesiais de Base);

Em relação as afirmativas, assinale a opção correta:

- a) As afirmativas I e II estão corretas
- b) As afirmativas II e III estão corretas
- c) As afirmativas I e III estão corretas
- d) Apenas a afirmativa I está correta
- e) Apenas a afirmativa II está correta

18. Todas as opções abaixo trazem igrejas conhecidas como protestantes históricas que chegaram ao Brasil nos séculos XIX e XX, exceto uma delas, assinale-a:

- a) Messiânica
- b) Presbiteriana
- c) Metodista
- d) Luterana
- e) Anglicana

19. A reforma protestante foi um movimento iniciado no século XVI por:

- a) Allan Kardec
- b) Calvino
- c) Sidarta Gautama
- d) Papa Leão XII
- e) Martinho Lutero

20. O movimento que trouxe mudanças ao protestanismo, sendo a principal delas, a crença no fato de que o Espírito Santo continua a se manifestar nos dias de hoje, sendo que desta crença, originam-se as práticas de cura, profecia e exorcismo, entre outras. Estamos nos referindo ao:

- a) Movimento Protestanista
- b) Movimento Pentecostal
- c) Movimento Presbiteriano
- d) Movimento Batista
- e) Movimento Congregacionista

21. Em relação ao **FUNDEB**, é correto afirmar:

- a) A complementação da União observará o cronograma da programação financeira do Tesouro Nacional e contemplará pagamentos mensais de, no mínimo, 5% (cinco por cento) da complementação anual, a serem realizados até o último dia útil de cada mês, assegurados os repasses de, no mínimo, 45% (quarenta e cinco por cento) até 31 de julho, de 85% (oitenta e cinco por cento) até 31 de dezembro de cada ano, e de 100% (cem por cento) até 31 de janeiro do exercício imediatamente subsequente.
- b) A complementação da União a maior ou a menor em função da diferença entre a receita utilizada para o cálculo e a receita realizada do exercício de referência será ajustada no 3º (primeiro) quadrimestre do exercício imediatamente subsequente e debitada ou creditada à conta específica dos Fundos, conforme o caso.
- c) O valor anual mínimo por aluno definido nacionalmente não se constitui em valor de referência relativo aos anos iniciais do ensino fundamental urbano e será determinado contabilmente em função da complementação da União.
- d) Eventuais diferenças do valor anual por aluno entre as instituições públicas da etapa e da modalidade referidas no artigo 8º e as instituições a que se refere o § 1º deste artigo serão aplicadas no pagamento de docentes da rede escolar pública.
- e) Para os fins da distribuição dos recursos de que trata esta Lei, serão consideradas as matrículas presenciais efetivas ou não no início do ano letivo, conforme os dados apurados no censo escolar mais atualizado, realizado anualmente pelo Instituto Nacional de Estudos e Pesquisas Educacionais Anísio Teixeira - INEP, considerando as ponderações aplicáveis.

22. Sobre a Educação em Direitos Humanos, é incorreto afirmar:

- a) A educação em direitos humanos, ao longo de todo o processo de redemocratização e de fortalecimento do regime democrático, tem buscado contribuir para dar sustentação às ações de promoção, proteção e defesa dos direitos humanos, e de reparação das violações.
- b) A consciência sobre os direitos individuais, coletivos e difusos tem sido possível devido ao conjunto de ações de educação desenvolvidas, nessa perspectiva, pelos atores sociais e pelos(as) agentes institucionais que incorporaram a promoção dos direitos humanos como princípio e diretriz.
- c) A implementação do Plano Nacional de Educação em Direitos Humanos visa, sobretudo, munir os cidadãos de seus direitos a fim de promover um maior volume de processos públicos em favor dos menos favorecidos.
- d) O Plano Nacional de Educação em Direitos Humanos tem como meta a difusão da cultura de direitos humanos no país.
- e) A implementação do Plano Nacional de Educação em Direitos Humanos prevê a disseminação de valores solidários, cooperativos e de justiça social,

23. Sobre a Lei 10.639/2003, suas implicações pedagógicas e sua implementação, é incorreto afirmar:

- a) Há importância de suscitar na escola discussões, reflexões e debates referentes à predominância da história e do pensamento dominantes no sistema educacional.
- b) Há necessidade de reconhecer e enaltecer a imprescindível sabedoria cultural africana, e o seu legado histórico para a humanidade.
- c) Há necessidade de desconstrução dos sistemas e dos mecanismos de produção do racismo existente na sociedade e no espaço educacional.
- d) A desconstrução da visão ideológica negativa com que são vistos os africanos e seus descendentes e que foi construída ao longo desses cinco séculos no Brasil justifica a implementação da Lei.
- e) É preciso ressaltar positivamente a efetiva participação do povo negro no processo histórico brasileiro.

24. Em relação às tendências pedagógicas, analise os itens a seguir:

I – A Escola Nova Desloca o eixo do **conteúdo** para os **processos** de aprendizagem.

II – A Escola Tradicional Repassa conteúdos em quantidade, estanques, e sem articulação conceitual que permita a crítica.

III – A Escola Tecnista enfoca a capacitação instrumental de pensamento e de ação corporal.

Está (ão) correta (s):

- a) Apenas I
- b) I e II
- c) Todas
- d) I e III
- e) Apenas II

25. É obrigação dos docentes, segundo a LDB todas as alternativas abaixo, exceto:

- a) Informar os pais e responsáveis sobre a frequência e o rendimento dos alunos, bem como sobre a execução de sua proposta pedagógica.
- b) Participar da elaboração da proposta pedagógica do estabelecimento de ensino.
- c) Elaborar e cumprir plano de trabalho, segundo a proposta pedagógica do estabelecimento de ensino.
- d) Zelar pela aprendizagem dos alunos.
- e) Estabelecer estratégias de recuperação para os alunos de menor rendimento;

**Texto I**

### O FUTURO DA COMUNICAÇÃO

R. A. Amaral Vieira

A nossa civilização é marcada pela linguagem gráfica. A escrita domina nossa vida; é uma instituição social tão forte quanto a nação e o Estado. Nossa cultura é basicamente uma cultura de livros. Pela escrita acumulamos conhecimentos, transmitimos idéias, fixamos nossa cultura.

Nossas religiões derivam de livros: o islamismo vem do Corão, escrito por Maomé; os Dez Mandamentos de Moisés foi um livro escrito em pedra. Nosso cristianismo está contido em um livro, a Bíblia. É a cartilha, é o livro escolar, é a literatura expressa graficamente, é o jornal. Mesmo a televisão \_ e mais do que ela o cinema \_ lança mão dos recursos da linguagem escrita (legenda) para facilitar a comunicação.

Na engrenagem da sociedade moderna, a comunicação escrita senta-se em trono. São as certidões, os atestados, são os relatórios, são os diplomas. O documento é basicamente um documento gráfico, e a simples expressão gráfica vale mais que todas as evidências.

Numa quase caricatura podemos dizer que o atestado de óbito é mais importante que o cadáver, o diploma mais que a habilitação. Sem a linguagem escrita é praticamente impossível a existência no seio da civilização.

26. Podemos inferir do texto I:

I – É um texto dissertativo/argumentativo, dadas as suas características estruturais.

II – É um texto descritivo, já que descreve a importância da escrita.

III – É argumentativo, marcado pelas hipóteses e tentativas de fundamentá-las.

Está (ao) correta (s):

- a) Apenas I e II
- b) Apenas I e III
- c) Apenas I, II e III
- d) Apenas II
- e) Apenas III

27. São ideias primárias do texto, exceto:

- a) A escrita domina nossa vida
- b) A comunicação escrita senta-se em trono
- c) A simples expressão gráfica vale mais que todas as evidências
- d) Sem a linguagem escrita é praticamente impossível a existência
- e) Nossas religiões derivam de livros

28. “O documento é basicamente um documento gráfico, e a simples expressão gráfica vale mais que todas as evidências.” Nesse trecho, a vírgula:

- a) Está correta por se tratar de sujeitos diferentes, embora separados pelo conectivo “e”.
- b) Está incorreta por se tratar de conjunção aditiva que inibe o uso de vírgulas.
- c) Poderia ser colocada depois da palavra “gráfica” sem alteração gramatical.
- d) Deveria ser colocada depois do “a”
- e) Não pode ser julgada correta, pois não há nenhuma regra específica para esse caso.

29. No primeiro parágrafo, os dois últimos períodos são construídos utilizando como recurso:

- a) orações assindéticas e subordinadas
- b) orações sindéticas e subordinadas
- c) apenas orações subordinadas
- d) apenas orações assindéticas
- e) orações sindéticas apenas

30. A alternativa que não aponta implícita ou explicitamente a opinião do autor é:

- a) Sem a linguagem escrita é praticamente impossível a existência no seio da civilização.
- b) Na engrenagem da sociedade moderna, a comunicação escrita senta-se em trono.
- c) Nossa cultura é basicamente uma cultura de livros.
- d) Numa quase caricatura podemos dizer que o atestado de óbito é mais importante que o cadáver.
- e) Nossas religiões derivam de livros.