

**Cargo: Agente Administrativo****CONCURSO PÚBLICO 01/2009  
CÂMARA MUNICIPAL DE VENTUROSA**

- Para fazer a prova você usará este caderno e um cartão-resposta.
- Verifique, no caderno de provas, se faltam folhas, se a seqüência de questões no total de **30 (trinta)**, está correta e se há imperfeições gráficas que possam causar dúvidas. Comunique, imediatamente, ao fiscal qualquer irregularidade.
- O cartão resposta é o documento único e final para correção eletrônica. Não amasse, não dobre, não rasure o seu cartão resposta.
- A adequada marcação deverá ser feita com caneta esferográfica de tinta **azul ou preta**, é de inteira responsabilidade do candidato, sendo este o documento válido para a correção das questões da prova.
- Para cada questão são apresentadas **5 (cinco)** alternativas diferentes de respostas (**A, B, C, D e E**). Apenas **uma** delas constitui a resposta **correta** em relação ao enunciado da questão.
- Suponha que a questão nº 15 tenha a resposta B como correta.
  - Veja como marcar esta resposta.

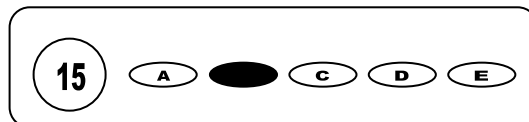

- Deve-se estar atento para:
- Não rasurar o cartão resposta, pois não será fornecido outro cartão
- Não escrever no verso do cartão resposta
- Preencher completamente o espaço reservado a marcação da resposta correta
- Caso realmente precise, utilize como rascunho os espaços em branco no verso de suas folhas de prova;
- Considerar-se-á excluído do processo seletivo do concurso o candidato que:
- Tornar-se culpado de incorreções ou descortesia com qualquer membro da equipe encarregada da realização da prova;
- For surpreendido, durante a aplicação das provas, em comunicação com outro candidato, verbalmente, por escrito, ou por qualquer outra forma;
- For apanhado em flagrante, utilizando-se de qualquer meio, na tentativa de burlar a prova, ou for responsável por falsa identificação pessoal;
- Ausentar-se da sala de prova, antes da entrega do cartão de resposta e de assinar a ata de presença;
- Recusar-se a proceder a identificação de seu cartão resposta, devidamente assinado no espaço próprio.
- Aos fiscais não existe a autorização para emissão de esclarecimentos sobre o conteúdo das provas. Sendo esta atribuição de única e exclusiva responsabilidade do candidato.

**BOA SORTE**

## Texto 1

## Não-coisa (Ferreira Gullar)

O que o poeta quer dizer  
no discurso não cabe  
e se o diz é pra saber  
o que ainda não sabe.

Uma fruta uma flor  
um odor que relume...  
Como dizer o sabor,  
seu clarão seu perfume?

Como enfim traduzir  
na lógica do ouvido  
o que na coisa é coisa  
e que não tem sentido?

A linguagem dispõe  
de conceitos, de nomes  
mas o gosto da fruta  
só o sabes se a comes

só o sabes no corpo  
o sabor que assimilas  
e que na boca é festa  
de saliva e papilas

invadindo-te inteiro  
tal do mar o marulho  
e que a fala submerge  
e reduz a um barulho,

um tumulto de vozes  
de gozos, de espasmos,  
vertiginoso e pleno  
como são os orgasmos

No entanto, o poeta  
desafia o impossível  
e tenta no poema  
dizer o indizível:

subverte a sintaxe  
implode a fala, ousa  
incutir na linguagem  
densidade de coisa

sem permitir, porém,  
que perca a transparência  
já que a coisa é fechada  
à humana consciência.

O que o poeta faz  
mais do que mencioná-la  
é torná-la aparência  
pura — e iluminá-la.

Toda coisa tem peso:  
uma noite em seu centro.  
O poema é uma coisa  
que não tem nada dentro,

a não ser o ressoar  
de uma imprecisa voz  
que não quer se apagar  
— essa voz somos nós.

Poema extraído dos "Cadernos de Literatura Brasileira", editados pelo Instituto Moreira Salles — São Paulo, nº 6, setembro de 1998, pág. 77.

1. O texto acima tem predominantemente a função:

- a) referencial                      b) emotiva                      c) poética                      d) fática                      e) conativa

2. Na segunda estrofe, o autor faz uso de uma figura de linguagem que mistura os vários sentidos:

- a) sinestesia                      b) metáfora                      c) metonímia                      d) eufemismo                      e) antítese

3. Podemos inferir do sentido global do texto:

- a) O poeta sabe o poder que sua poesia tem e a usa para despertar os mais nobres sentimentos humanos.  
b) O poeta é alguém que não se decidiu e sua poesia é sem lógica.  
c) A linguagem poética parece incompreensível, mas sua riqueza reside justamente na tentativa de expressar as sensações e sentimentos mais profundos, ainda que não se encaixem na lógica racional.  
d) O poeta é alguém que luta para expressar sua vontade, mesmo que incompreensível. Sonha em poder explicar o universo e seus mistérios.  
e) A poesia expressa o ser interior do poeta que não compreende a lógica do mundo e se lança no prazer de entreter as pessoas e fazer a vida mais colorida e alegre.

4. "...**subverte a sintaxe**

implode a fala, ousa  
incutir na linguagem  
densidade de coisa..."

No trecho acima o autor afirma:

- a) que utiliza a sintaxe da língua portuguesa com cautela e dedicação  
b) que desordena a sintaxe em busca da expressão  
c) que inclui em sua linguagem a grandeza da gramática  
d) que abandona a gramática em troca de sua linguagem  
e) que procura a densidade escondida na sintaxe

5. "...O que o poeta faz  
mais do que mencioná-**la**  
é torná-**la** aparência  
pura — e iluminá-**la**."

O pronome oblíquo utilizado nessa estrofe retoma um termo já mencionado no poema. Refere-se à palavra:

- a) linguagem                      c) humana consciência                      e) poema  
b) sintaxe                      d) transparência

6. "...a não ser o ressoar  
de uma imprecisa voz  
que não quer se apagar  
— essa voz somos nós."

O uso do pronome pessoal em 1ª pessoa do plural indica:

- a) exclusão do poeta
- b) inclusão dos outros poetas em sua fala
- c) inclusão do poeta
- d) exclusão dos leitores
- e) inclusão do poeta e exclusão dos leitores

7. O uso dos dois pontos na 8ª estrofe indica:

- a) citação de outra personagem
- b) início da fala do locutor
- c) vocativo
- d) enumeração explicativa
- e) esclarecimento

8. "...invadindo-te inteiro  
tal do mar o marulho  
e que a fala submerge  
e reduz a um barulho,

um tumulto de vozes  
de gozos, de espasmos,  
vertiginoso e pleno  
como são os orgasmos..."

As vírgulas utilizadas acima na questão nº 08, separam:

- a) aposto
- b) vocativo
- c) conjunções coordenadas
- d) termos com mesma função sintática
- e) palavras aleatórias

**Texto 2**



9. Podemos inferir sobre o texto:

- a) Hagar se surpreende por descobrir que ELE é o bom discursante.
- b) A pergunta ingênua da filha leva Helga a explicar-lhe coisas sobre o casamento.
- c) Hagar torna claro com seu comentário quem é o bom ouvinte do seu casamento.
- d) Helga explica como é bom ser ouvinte e discursante no casamento.
- e) A fala de Helga aliada à imagem do primeiro quadrinho aponta a verdadeira missão de Helga: ser pacienete e saber ouvir.

10. Assim como no texto 2, há exemplo de registro informal e próprio da oralidade em:

- a) Não há mais nada entre mim e ti.
- b) Não tá nada resolvido com seus pais.
- c) A brincadeira suaviza as dificuldades da vida.
- d) Posso me oferecer para ajudá-la, mamãe?
- e) Não me comporto como você.

11. Para colocar a lista de todos os programas contidas no menu Iniciar em ordem alfabética pode-se escolher a opção:

- a) Click direito > Propiedades > Aba Personalizar
- b) Click direito > Classificar por nome
- c) Click direito > Organizar ícones > Organizar automaticamente
- d) Click direito > Explorar
- e) Click direito > Organizar ícones > Nome

12. Para melhorar o acesso aos dados e sua velocidade de leitura, uma ferramenta do Windows é o Desfragmentador de Disco, que tem como função:

- a) agrupar os arquivos mais utilizados em partições mais rápidas do disco.
- b) agrupar os arquivos mais utilizados em um único volume de disco.
- c) regravar partes de um arquivo em setores contínuos.
- d) agrupar clusters menores do disco em cluster de tamanho maior.
- e) liberar espaço da unidade de disco.

13. A parte Lógica do computador, programas, sistemas e demais aplicações do gênero são também conhecida como:

- a) Firmware
- b) Software
- c) Netware
- d) Hardware
- e) Limewire

14. Considere as células do MS Excel 2000, com os respectivos conteúdos: D6=5,00; D7=6,00; D8=10,00; D9=2,00 e D10=D6+D7\*D8/D9. A célula D10, no formato Moeda com símbolo R\$, observando-se o alinhamento, apresentará o resultado:

- a) R\$ 32,50
- b) R\$ 35,00
- c) R\$ 55,00
- d) R\$35,00
- e) R\$55,00

15. Para excluir um arquivo no WindowsXP sem que ele seja enviado para a lixeira, pode-se utilizar o atalho:

- a) pressionar a tecla CTRL, teclar Delete e confirmar.
- b) pressionar a tecla SHIFT, teclar Delete e confirmar.
- c) teclar Delete e confirmar.
- d) clicar com o botão direito do mouse, escolher Excluir e confirmar.
- e) clicar com o botão esquerdo do mouse, escolher Excluir e confirmar.

16. Num documento MS-Word 2000, em exibição Normal, ao selecionar "Cabeçalho e rodapé", o texto será exibido:

- a) em Tela inteira.
- b) em Zoom, nos cabeçalhos e rodapés.
- c) ainda no modo Normal.
- d) no modo Layout de impressão.
- e) no modo Estrutura de tópicos.

17. Tradicionalmente realiza a proteção de máquinas de uma rede contra os ataques (tentativas de invasão) provindos de um ambiente externo. Trata-se de:

- a) Roteador
- b) Antivírus.
- c) Password.
- d) Firewall.
- e) Hub.

18. Nas propriedades da Barra de tarefas do Windows 98, acessadas a partir de Configurações do menu Iniciar, pode-se:

- a) Escolher o Papel de parede para a tela.
- b) Alterar a resolução da tela.
- c) Alterar o modo de exibição dos arquivos.
- d) Acertar a data e a hora do relógio no canto direito da tela.
- e) Limpar o conteúdo da pasta Documentos do menu Iniciar.

19. Assinale a alternativa que não apresenta um componente do computador:

- a) Dispositivos de entrada e saída
- b) Memória
- c) Unidade central de processamento
- d) No-break
- e) Placa-Mãe

20. Com relação ao serviço W W W, assinale a afirmativa incorreta:

- a) Uma página ou arquivo web na Internet pode ter mais de um endereço
- b) Por meio do serviço W W W, podemos consultar páginas HTML. O programa usado para visualizar os documentos é o browser.
- c) O protocolo http é usado para comunicação.
- d) Backbone é um endereço da Internet em que estão localizados os provedores.
- e) A "World Wide Web" em português significa "Rede de alcance mundial"

21. O valor da expressão  $(4^{-1} - 3^{-1})^{-1}$ , corresponde a alternativa :

- a) - 1
- b) -12
- c) 1
- d) - 6
- e) 1/12

22. O menor número que se deve subtrair de 42.632 para se obter um número que seja simultaneamente divisível por 5 e por 9 é considerado um número :

- a) maior que 20 e menor 30.
- b) um número primo menor que 10.
- c) um número primo maior que 20 e menor que 30.
- d) um número primo compreendido entre 10 e 20.
- e) maior 30 e menor que 40.

23. Se A, B e C são números diretamente proporcionais a 2,3,5, respectivamente e,  $A + C = 28$ , o valor de B corresponde a :

- a) 12
- b) 8
- c) 14
- d) 7
- e) 9

24. Sr. Ricardo distribuiu entre os membros da sua família o seu salário da seguinte forma :deu metade a sua esposa, um terço do que restou ao filho mais velho e finalmente um quinto do que sobrou ao caçula, ficando ainda com R\$ 640,00. O salário de Sr. Ricardo é :

- a) R\$ 3.000,00
- b) R\$ 2.400,00
- c) R\$ 2.560,00
- d) R\$ 1.840,00
- e) R\$ 6.680,00

25. O regulamento do Campeonato Brasileiro de Futebol, consta que vitória são 3 pontos, empate 1 ponto e derrota não pontua. Até a presente data foram computados 20 jogos. Se um desses times venceu 8 jogos e perdeu outros 8 jogos, quantos pontos ele tem até agora ?

- a) 24 pontos
- b) 25 pontos
- c) 26 pontos
- d) 27 pontos
- e) 28 pontos

26. O planeta Terra tem dois movimentos principais, sendo aquele que se refere ao movimento da Terra em sua órbita elíptica em torno do Sol denomina-se:

- a) Movimento Planetário
- b) Movimento de Rotação
- c) Movimento Lunar
- d) Movimento de Translação
- e) Movimento Solar elíptico

27. Dentre as alternativas abaixo, apenas uma delas não corresponde a uma das capitais da região sudeste do Brasil, assinale-a:

- a) São Paulo
- b) Belo Horizonte
- c) Rio de Janeiro
- d) Vitória
- e) Florianópolis

28. A revolução ocorrida em Pernambuco em 1817, onde foi organizado o primeiro governo brasileiro independente e proclamada a República, podendo-se destacar como causas principais, o declínio da cultura da cana-de-açúcar e a influência da Maçonaria, refere-se a:

- a) Revolução Praieira
- b) Guerra dos Mascates
- c) Revolução Pernambucana
- d) Proclamação da República Federativa do Brasil
- e) Guerra de Canudos

29. A Proclamação da República Brasileira é o evento, na História do Brasil, que instaurou o regime republicano no país, derrubando a Monarquia. Ocorreu Rio de Janeiro, então capital do Império do Brasil, na praça da Aclamação (hoje Praça da República), quando um grupo de militares do Exército Brasileiro, foram liderados pelo comandante:

- a) Floriano Peixoto
- b) Deodoro da Fonseca
- c) Prudente de Moraes
- d) Hermes da Fonseca
- e) Benjamin Constant

30. Com o Primeiro Reinado instaurado logo depois da Independência do Brasil (1822), o Brasil passou por diversas instabilidades políticas. Depois de graves problemas internos, advindos de crises internacionais (como a disputa da Província Cisplatina e questões hereditárias em Portugal) e de instabilidades políticas no país, o Imperador D. Pedro I não conseguiu suportar a pressão, e se viu obrigado a abdicar do seu posto como Imperador do Brasil, no dia:

- a) 07 de setembro de 1822
- b) 15 de novembro de 1889
- c) 22 de dezembro de 1822
- d) 07 de abril de 1831
- e) 22 de abril de 1823