



CONCURSO PÚBLICO

PREFEITURA MUNICIPAL DE ITAPIRA/SP

ÁREA: ADMINISTRATIVA

EDITAL DE CONCURSO PÚBLICO Nº. 001/2010

INSTRUÇÕES

- 01 - Material a ser utilizado: caneta esferográfica azul ou preta. Os objetos restantes devem ser colocados em local indicado pelo fiscal da sala, inclusive aparelho celular desligado e devidamente identificado com etiqueta.
- 02 - Não é permitido consulta, utilização de livros, códigos, dicionários, apontamentos, apostilas, calculadoras e etc. Não é permitido ao candidato ingressar na sala de provas sem a respectiva identificação e o devido recolhimento de telefone celular, bip e outros aparelhos eletrônicos.
- 03 - Durante a prova, o candidato não deve levantar-se, comunicar-se com outros candidatos e nem fumar.
- 04 - A duração da prova é de 03 (três) horas, já incluindo o tempo destinado à entrega do Caderno de Provas e à identificação – que será feita no decorrer da prova – e ao preenchimento da Folha de Respostas (Gabarito).
- 05 - Somente em caso de urgência pedir ao fiscal para ir ao sanitário, devendo no percurso permanecer absolutamente calado, podendo antes e depois da entrada sofrer revista através de detector de metais. Ao sair da sala no término da prova, o candidato não poderá utilizar o sanitário. Caso ocorra uma emergência, o fiscal deverá ser comunicado.
- 06 - O Caderno de Provas consta de 40 (quarenta) questões de múltipla escolha. Leia-o atentamente.
- 07 - As questões das provas objetivas são do tipo múltipla escolha, com 05 (cinco) opções (A a E) e uma única resposta correta.**
- 08 - Ao terminar a conferência do Caderno de Provas, caso o mesmo esteja incompleto ou tenha qualquer imperfeição, o candidato deverá solicitar ao fiscal de sala que o substitua, não cabendo reclamações posteriores neste sentido.
- 09 - Os fiscais não estão autorizados a emitir opinião e prestar esclarecimentos sobre o conteúdo das provas. Cabe única e exclusivamente ao candidato interpretar e decidir.
- 10 - O candidato poderá retirar-se do local de realização das provas levando o Caderno de Provas, no decurso dos últimos 30 (trinta) minutos anteriores ao horário previsto para o seu término. O candidato poderá retirar-se do local de provas somente a partir dos 90 (noventa) minutos, após o início de sua realização, contudo não poderá levar consigo o Caderno de Provas.
- 11 - Os 3 (três) últimos candidatos de cada sala somente poderão sair juntos. Caso o candidato insista em sair do local de aplicação da prova, deverá assinar um termo desistindo do Concurso Público e, caso se negue, deverá ser lavrado o Termo de Ocorrência, testemunhado pelos 2 (dois) outros candidatos, pelo fiscal da sala e pelo coordenador da unidade escolar.

RESULTADOS E RECURSOS

- Os gabaritos oficiais preliminares das provas objetivas serão divulgados na Internet, no *site* www.consulplan.net, a partir de 09h00min do dia subsequente ao da realização da prova escrita.
- Os recursos deverão ser apresentados, conforme determinado no item 8 do Edital de Concurso Público nº. 001/2010, sendo observados os seguintes aspectos:
- a) O candidato que desejar interpor recursos contra os gabaritos oficiais preliminares das provas objetivas disporá de **48 (quarenta e oito) horas ininterruptas, iniciando-se às 09h00min do dia 10 de maio de 2010 e encerrando-se às 09h00min do dia 12 de maio de 2010**, em requerimento próprio disponibilizado no *link* correlato ao Concurso Público no *site* www.consulplan.net. A interposição de recursos no Protocolo Geral da Prefeitura Municipal poderá ser feita nos dias **10 e 11 de maio de 2010**, no horário de expediente.
- b) A interposição de recursos poderá ser feita **também via Internet**, através do **Sistema Eletrônico de Interposição de Recursos**, com acesso pelo candidato ao fornecer os dados referentes à sua inscrição, apenas no prazo recursal à **Consulplan**, conforme disposições contidas no *site* www.consulplan.net, no *link* correspondente ao Concurso Público.

TEXTO:

E a família? Vai bem?

Família não é um conceito fixo e limitado. Ao mesmo tempo em que há um significado universal há também um significado individual, para cada um de nós. É, ao mesmo tempo, um espaço mutável e permanente. Toda família lida com dificuldades, alegrias, frustrações e realizações. No entanto, existem famílias que, do ponto de vista de sua dinâmica relacional, apresentam-se como famílias disfuncionais. Famílias cuja convivência é essencialmente fonte de conflitos e sofrimentos emocionais. São famílias que funcionam basicamente de duas maneiras: em um modelo cindido ou em um modelo fusionista.

Evitar a aproximação é a principal característica das famílias cindidas. São relações em que predominam um padrão rígido de convivência, baseado em críticas, acusações, isolamentos, silêncios, desqualificações. Nessas famílias a convivência é sentida como algo que machuca e é, portanto, evitada.

Nas famílias fusionistas ou simbióticas, ocorre o extremo oposto: as pessoas vivem em estado de fusão, de não-diferenciação e de superproteção. Os papéis são misturados e confusos. Existe uma dependência mútua entre seus membros.

Nesse tipo de família, mesmo as pessoas que se casam ou que saem da casa dos pais tendem a continuar mantendo esse padrão. Há uma dependência emocional, uma dificuldade em alcançar a autonomia. Quando um membro da família consegue se desvencilhar, é comum a família reagir. A negação ou a invalidação podem entrar em cena.

Se nas famílias cindidas a proximidade é geradora de conflitos, na fusionista separar é o que faz sofrer.

(Fátima Rabelo)

01) De acordo com o texto “E a família? Vai bem?”, analise:

I. Toda família lida com dificuldades, alegrias, frustrações e realizações.

II. Família não é um conceito fixo e limitado.

III. Família é um espaço mutável e permanente.

Está(ão) correta(s) apenas a(s) afirmativa(s):

A) I, II

B) II, III

C) III

D) II

E) I, II, III

02) Sobre famílias disfuncionais, de acordo com o texto, é correto afirmar:

A) São limitadas e complexas.

B) Predomina o padrão rígido de convivência.

C) A convivência é fonte de conflitos e sofrimentos emocionais.

D) As pessoas vivem num estado de fusão.

E) A convivência é evitada.

03) No trecho “É, ao mesmo tempo, um espaço mutável e permanente.” a palavra destacada apresenta como significado correto:

A) Admissível.

D) Que transmite conhecimento, ensina.

B) Mudável.

E) Exorbitante.

C) Limitante.

04) Em “São famílias que funcionam basicamente de duas maneiras: em um modelo cindido ou em um modelo fusionista.” os dois pontos (:) foram utilizados para:

A) Indicar uma curta duração, sem marcar o fim do enunciado.

B) Marcar termos deslocados.

C) Dar início a fala ou citação textual.

D) Dar início a uma sequência que explica, esclarece, identifica, desenvolve ou discrimina uma ideia anterior.

E) Finalizar oração interrogativa direta.

05) Assinale a alternativa que apresenta a concordância adequada e correta:

A) É proibida entrada de estranhos.

D) Escolheu péssimos hora e momento para falar.

B) Havia menas pessoas na reunião.

E) Elas mesmo não quiseram colaborar.

C) São famílias bastante agradáveis.

06) Assinale a afirmativa que se encontra grafada INCORRETAMENTE:

A) Seu argumento está mal estruturado.

B) Ela voltará daqui há um ano.

C) Ninguém realmente conhece o porquê de sua ausência.

D) O juiz absolveu o réu.

E) Ele sempre agia com muita discricção.

07) Assinale a alternativa em que o uso da crase encontra-se correto:

A) À medida que caminhava ficava mais longe de casa.

D) Ficamos frente à frente.

B) Vou à Roma.

E) Isto não interessa à ninguém.

C) Estou disposto à dormir.

CONCURSO PÚBLICO – PREFEITURA MUNICIPAL DE ITAPIRA/SP

- 08) Em “*No entanto, existem famílias que, do ponto de vista de sua dinâmica relacional, apresentam-se como famílias disfuncionais.*” a expressão destacada no trecho tem claro valor de:
A) Escolha. B) Adversidade. C) Finalidade. D) Conclusão. E) Tempo.
- 09) No trecho “*Quando um membro da família consegue se desvencilhar, é comum a família reagir.*”, sem que se altere o sentido da frase, a palavra destacada pode ser adequadamente substituída por:
A) Oscilar. B) Reunir em grupos. C) Soltar, desprender. D) Destruir, dissipar. E) Dedicar, consagrar.
- 10) “*Se nas famílias cindidas a proximidade é geradora de conflitos, na fusionista separar é o que faz sofrer.*” as palavras destacadas apresentam como respectivos sinônimos:
A) separadas / relativo a fusão, partidário dela D) divididas / introduzida
B) cruzadas / arrebatada, apressada E) cortadas / caída
C) marcadas / rotineira

MATEMÁTICA

- 11) Sejam os conjuntos: $F = \{x \in \mathbb{N}^* / x < 4\}$, $G = \{x \in \mathbb{Z} / x^2 + 3x - 4 = 0\}$ e $H = \{x \in \mathbb{Z}^* / x^2 - 5x = 0\}$. Quantos elementos possui o produto cartesiano $(F \cup G) \times (G \cup H)$?
A) 3 B) 9 C) 12 D) 15 E) 16
- 12) Seja a função $f(x) = x^2 + kx + 4$, cujo gráfico corta o eixo y num ponto de ordenada K. Sendo assim, é correto afirmar que a função:
A) Não apresenta raízes reais.
B) Apresenta duas raízes reais: uma positiva e outra negativa.
C) Tem uma raiz nula.
D) Apresenta duas raízes reais: ambas positivas.
E) Apresenta raízes reais iguais.
- 13) Qual é a ordenada do vértice da função quadrática, cujo gráfico está representado a seguir?

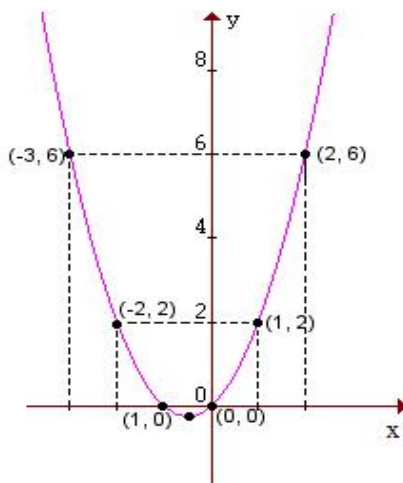

- A) -0,5 B) -0,25 C) -0,125 D) -0,2 E) -0,75
- 14) O gráfico da função $f(x) = ax - 3b$ corta o eixo y no ponto de ordenada 15 e o eixo x, no ponto de abscissa 5. Qual é o valor da soma $a + b$?
A) -8 B) 6 C) 10 D) -7 E) -4
- 15) Dada a função $f(x) = x^2 - 4x + 3$. Qual das alternativas a seguir indica a função $g(x)$ tal que $g(x) = f(2x - 4)$?
A) $g(x) = 4x^2 + 12x - 23$ D) $g(x) = 3x^2 + 28x - 31$
B) $g(x) = 2x^2 - 19x - 13$ E) $g(x) = 4x^2 - 24x + 35$
C) $g(x) = x^2 - 24x + 32$
- 16) Seja $f(x) = -x - a$ e $g(x) = 2x + 4$. Qual é o valor de a , para que $f(g(x)) = g(f(x))$?
A) 8 B) 6 C) 7 D) 5 E) 6
- 17) Seja $f(2x - 3) = 12x - 16$. Qual das alternativas abaixo representa a função inversa de $f(x)$?
A) $f^{-1}(x) = \frac{x+2}{6}$ D) $f^{-1}(x) = \frac{2x+3}{4}$
B) $f^{-1}(x) = \frac{2x+5}{3}$ E) $f^{-1}(x) = \frac{x-2}{5}$
C) $f^{-1}(x) = \frac{x+3}{5}$



CONCURSO PÚBLICO – PREFEITURA MUNICIPAL DE ITAPIRA/SP

- 18) Seja a equação exponencial $\frac{2^x - 2^{8-x}}{3} = 2^3$. Em qual dos intervalos abaixo, se encontra a solução desta equação?
A) $-12 < x < -6$ B) $-6 < x < -2$ C) $-2 < x < 3$ D) $3 < x < 8$ E) $8 < x < 12$
- 19) Dado o sistema de inequações exponenciais a seguir:
$$\begin{cases} 3^x - 2^y = -5 \\ 3^x + 2^y = 59 \end{cases}$$
 Qual das alternativas abaixo é verdadeira?
A) $y = 2x$ B) $y = x + 3$ C) $y = x + 2$ D) $y = 3x - 2$ E) $y = x$
- 20) Se a razão entre os logaritmos de dois números x e y na base 5 é 2, qual é o produto destes números, considerando que a soma deles é 30?
A) 60 B) 75 C) 90 D) 125 E) 150

CONHECIMENTOS ESPECÍFICOS

- 21) Fazem parte do sistema de lubrificação do veículo, EXCETO:
A) Bomba de óleo. D) Volante de direção.
B) Filtro de óleo. E) Pescador.
C) Cárter.
- 22) Assinale abaixo, uma infração média:
A) Estacionar na contra-mão de direção.
B) Conduzir veículo sem os documentos de porte obrigatório.
C) Recusar-se a entregar à autoridade de trânsito os documentos de habilitação, do veículo e outros exigidos por lei, para averiguações.
D) Deixar de sinalizar com antecedência o início da marcha, a parada do veículo e a mudança de direção.
E) Não dar baixa do registro de veículo irrecuperável ou definitivamente desmontado.
- 23) Observe a placa de advertência apresentada e assinale a alternativa correspondente:
A) Alerta o condutor da existência de ponte mais estreita que a pista de rolamento adiante.
B) Atenta para a existência adiante de uma via lateral à direita.
C) Adverte a mudança de trecho de mão única para mão dupla.
D) Adverte a existência de quebra molas.
E) Início do canteiro central com pista dupla adiante.
- 
- 24) Sobre as normas de circulação e conduta, marque **V** para as afirmativas verdadeiras e **F** para as falsas:
() O condutor que queira executar uma manobra deverá certificar-se de que pode executá-la sem perigo para os demais usuários da via que o seguem, procedem ou vão cruzar com ele, considerando sua posição, sua direção e sua velocidade.
() Entende-se por deslocamento lateral a transposição de faixas, movimentos de conversão à direita, à esquerda e retornos.
() A circulação far-se-á pelo lado direito da via, admitindo-se as exceções devidamente sinalizadas.
A sequência está correta em:
A) V, V, V B) F, V, F C) V, F, F D) V, F, V E) F, V, V
- 25) Sobre o sistema de alimentação, analise:
I. É o complexo que armazena, transfere e transforma o combustível destinado a movimentar o motor.
II. Tem a finalidade de parar o veículo ou reduzir a sua velocidade.
III. Tem como componentes: cárter e pescador.
Está(ão) correta(s) apenas a(s) afirmativa(s):
A) II B) I C) I, II D) II, III E) I, II, III
- 26) Marque **V** para as afirmativas verdadeiras e **F** para as falsas:
() Ao conduzir a máquina em ladeiras, na descida, deve-se usar a mesma marcha que seria necessária para subir.
() Não se deve deslocar a máquina em alta velocidade, nem fazer curvas, estando o bloqueio acionado.
() Não se deve reabastecer a máquina com motor em funcionamento.
A sequência está correta em:
A) V, F, V B) F, V, F C) V, V, V D) V, V, F E) F, F, V
- 27) Sobre o uso da embreagem, marque o **INCORRETO**:
A) Não se deve usar a embreagem como freio.
B) Deve-se utilizar marchas excessivamente elevadas.
C) Antes de pisar o pedal da embreagem, com a transmissão em carga, deve-se abaixar a rotação do motor.
D) A máquina precisa parar totalmente antes de mudar o sentido de marcha.
E) Não se deve descansar o pé sobre o pedal.



CONCURSO PÚBLICO – PREFEITURA MUNICIPAL DE ITAPIRA/SP

28) Marque **V** para as afirmativas verdadeiras e **F** para as falsas:

- () Ao trafegar em estradas, recomenda-se o uso do pedal acelerador, mantendo-se o acelerador manual na posição de marcha lenta.
- () O bloqueio não deve ser aplicado em curvas ou com as rodas patinando excessivamente.
- () É um dispositivo destinado a travar os pedais dos freios na posição de rodas freadas.

A sequência está correta em:

- A) V, F, V B) F, V, V C) V, V, V D) F, V, F E) F, F, V

29) De acordo com a Lei Orgânica do município de Itapira, ao servidor público com exercício de mandato eletivo aplicam-se as seguintes disposições:

- I. Para efeito de benefício previdenciário, no caso de afastamento, os valores serão determinados como se no exercício estivesse.
- II. Tratando-se de mandato eletivo federal ou estadual, ficará afastado de seu cargo, emprego ou função.
- III. Em qualquer caso que exija o afastamento para o exercício de mandato eletivo, seu tempo de serviço será computado para todos os efeitos legais, exceto para promoção por merecimento.

Está(ão) correta(s) apenas a(s) afirmativa(s):

- A) I, II B) III C) II, III D) II E) I, II, III

30) A administração pública direta e indireta de qualquer dos Poderes do município de Itapira obedecerá aos princípios de:

- A) Legalidade, impessoalidade, moralidade, publicidade.
- B) Legalidade, nomeação.
- C) Associação sindical, moralidade, admissão.
- D) Funções públicas, nomeação, exoneração.
- E) N.R.A.

CONHECIMENTOS GERAIS

31) “A união da Ricardo Eletro com a Insinuante, duas grandes empresas, cria a segunda maior rede de lojas do Brasil. A nova empresa, cujo nome é ‘Máquina de Vendas’, nasce com um faturamento de 4,2 bilhões de reais e cerca de 500 lojas em 16 estados brasileiros. Esse tipo de fusão entre empresas é prática antiga em se tratando de estratégias mercadológicas e, atualmente, nesses tempos de economia globalizada, tem-se assistido, uma forte tendência mundial, no sentido da concentração das atividades produtivas em torno de um número cada vez mais reduzido de grupos econômicos.”

(Revista Veja, 07/04/2010)

Dentre estas estratégias econômicas, e especificamente ligadas ao caso citado, estão:

- A) Trustes, holdings e monopólios.
- B) Cisão, fusão e incorporação.
- C) Cartéis, conglomerados e companhia limitada.
- D) Cartelismo, “Joint Ventures” e colaboração entre as partes.
- E) Cooperativa, sociedade anônima e holdings.

32) Para além da violência física cometida pelos governos repressivos, o machismo, o racismo, a homofobia e a discriminação de maneira geral, são expressões da violência psicológica e física contra as ditas minorias sociais. Os principais alvos da segregação social no Brasil são:

- A) Moradores de periferias, políticos corruptos, portadores de necessidades especiais e portadores de sobrepeso.
- B) Analfabetos, apolíticos, ateus e afrodescendentes.
- C) Mulheres, negros, indígenas, homossexuais e classes menos favorecidas.
- D) Adolescentes, crianças em idade escolar, portadores de doenças contagiosas e de Síndrome de Down.
- E) Estrangeiros, imigrantes, descendentes de índios e jovens e adolescentes.

33) Vive-se um momento peculiar no cenário político brasileiro. A eleição geral de 2010 será a sexta eleição direta consecutiva para Presidente da República. Isso representa um avanço na história política do Brasil, essencialmente marcada por governos autoritários, populistas e oligárquicos. Pode-se afirmar que o Brasil conquistou até o momento uma “democracia formal poliárquica”, ou seja:

- A) Eleições livres, mas com controle partidário, proibição de coligações e certa liberdade de imprensa.
- B) Liberdade e associação partidária e de expressão, eleições semidiretas em cidadania limitada apenas ao controle censitário.
- C) Oficialização das instituições político-partidárias, pluripartidarismo e cerceamento da imprensa e dos meios de comunicação.
- D) Eleições livres e frequentes, liberdade de expressão, fontes de informações diversificadas, autonomia para associações e cidadania inclusiva.
- E) Ampla, geral e irrestrita participação popular nos meios políticos, proibição de coligações e associações partidárias e reformas sociais de base.



CONCURSO PÚBLICO – PREFEITURA MUNICIPAL DE ITAPIRA/SP

- 34) *“Estamos hoje, em torno dos sete bilhões na face da Terra, 3 bilhões a mais do que no dia em que o homem pisou na lua. Em 2050, poderemos ser 10 bilhões, 3 bilhões a mais do que hoje. Diante do empobrecimento das reservas de água doce, das repetidas crises alimentares e das mudanças climáticas, muitos ousam brandir hoje a bandeira - tabu: o controle global dos nascimentos.”*
(Revista Planeta, 02/2010)

Esse tipo de controle já existe oficialmente e com resultados efetivos, tais como:

- A) Na Índia, onde a própria estrutura de párias foi desmantelada após a diminuição de quase 50% da sua taxa de natalidade.
B) No Canadá, onde o problema de superpopulação já havia provocado uma imigração maciça em direção aos EUA.
C) Na China, onde a “política do filho único” evitou o nascimento de mais de 400 milhões de crianças, desde 1973.
D) Na Argentina, onde o problema da superpopulação sem distribuição de renda data do início do século passado.
E) Na Itália e outros países europeus, onde a população jovem e infantil supera em mais de 70% a população adulta ou idosa.
- 35) **O resultado do Brasil no ranking de desenvolvimento da educação evidencia que é preciso investir mais para melhorar. Em janeiro de 2010, a Organização das Nações Unidas para a Educação e Cultura (UNESCO), divulgou o índice de desenvolvimento da educação de 128 países. O Brasil aparece na 88ª posição, perto de Honduras (87ª), Equador (81ª), Bolívia (79ª) e longe dos vizinhos Argentina (38ª), Uruguai (39ª) e Chile (51ª). Alcançar a qualidade não é tarefa fácil e requer:**
- A) Apenas um posicionamento efetivo dos pais, responsáveis em primeira instância pela educação dos filhos.
B) Uma mudança de postura dos professores e agentes educacionais, únicos responsáveis pelos sucessos (ou não) do empreendimento educacional.
C) Uma nova gestão governamental em relação à educação, uma vez que não há verbas destinadas especificamente a esse setor.
D) A conscientização dos alunos, que não se empenham devidamente nos estudos e, portanto são os principais responsáveis por esse resultado.
E) Tempo e ações integradas da formação de professores até à infraestrutura geral da educação.

CONHECIMENTOS LOCAIS

- 36) **São municípios limítrofes ao município de Itapira, EXCETO:**

- A) Águas de Lindoia. D) Serra Negra.
B) Valparaíso. E) Espírito Santo do Pinhal.
C) Mogi-Guaçu.

- 37) **Sobre o município de Itapira, analise:**

- I. O município pertence a Diocese de Amparo e tem como padroeira, Nossa Senhora da Penha.
II. O coreto e a Igreja da Vila de Eleutério são algumas das construções históricas do bairro.
III. A Casa da Cultura abriga a Biblioteca Municipal, sala de pesquisas, um auditório e área para exposições.

Está(ão) correta(s) apenas a(s) afirmativa(s):

- A) II B) I, II, III C) I, II D) III E) II, III

- 38) **Sobre o município de Itapira, marque V para as afirmativas verdadeiras e F para as falsas:**

- () Juca de Oliveira, ator e dramaturgo, é um itapirense famoso.
() Numa homenagem ao poema de Menotti Del Picchia, o Parque Juca Mulato é uma das principais atrações turísticas da cidade e uma das maiores áreas verdes urbanas da região.
() O município de Itapira pertence à mesorregião de Campinas.

A sequência está correta em:

- A) F, V, F B) V, V, F C) V, F, V D) F, F, V E) V, V, V

- 39) **Assinale a afirmativa INCORRETA:**

- A) O município de Itapira é apelidado de “cidade dos loucos” devido aos três grandes hospitais psiquiátricos que nele se encontram.
B) O significado da palavra Itapira, é: Ita (pedra, morro) pira (ponta, penhasco, isto é, ponta de pedra ou pedra pontiaguda).
C) O time “Unidos por Itapira” é o melhor do município de Itapira.
D) Em 1950, deu-se a inauguração da primeira igreja que o povo de Itapira fora agraciado para iniciar a Igreja Evangélica Assembleia de Deus, no Barão Ataliba Nogueira.
E) O município de Itapira já foi denominado de Penha do Rio do Peixe.

- 40) *“_____ são próprias para a prática da canoagem, têm acesso pela rodovia Itapira – Lindoia.”*

Assinale a alternativa que completa corretamente a afirmativa anterior:

- A) Cachoeiras da Prata D) Corredeiras de Lindoia
B) Corredeiras do Rio do Peixe E) N.R.A.
C) Cachoeiras do Bom Retiro

