

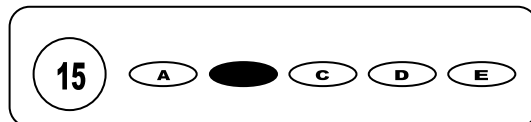

Cargo: Auxiliar Administrativo

CONCURSO PÚBLICO 01/2010 PREFEITURA MUNICIPAL DE ÁGUA PRETA

- Para fazer a prova você usará este caderno e um cartão-resposta.
- Verifique, no caderno de provas, se faltam folhas, se a seqüência de questões no total de **30 (trinta)**, está correta e se há imperfeições gráficas que possam causar dúvidas. Comunique, imediatamente, ao fiscal qualquer irregularidade.
- O cartão resposta é o documento único e final para correção eletrônica. Não amasse, não dobre, não rasure o seu cartão resposta.
- A adequada marcação deverá ser feita com caneta esferográfica de tinta **azul ou preta**, é de inteira responsabilidade do candidato, sendo este o documento válido para a correção das questões da prova.
- Para cada questão são apresentadas **5 (cinco)** alternativas diferentes de respostas (**A, B, C, D e E**). Apenas **uma** delas constitui a resposta **correta** em relação ao enunciado da questão.
- Suponha que a questão nº 15 tenha a resposta B como correta.
 - Veja como marcar esta resposta.



- Deve-se estar atento para:
- Não rasurar o cartão resposta, pois não será fornecido outro cartão
- Não escrever no verso do cartão resposta
- Preencher completamente o espaço reservado a marcação da resposta correta
- Caso realmente precise, utilize como rascunho os espaços em branco no verso de suas folhas de prova;
- Considerar-se-á excluído do processo seletivo do concurso o candidato que:
- Tornar-se culpado de incorreções ou descortesia com qualquer membro da equipe encarregada da realização da prova;
- For surpreendido, durante a aplicação das provas, em comunicação com outro candidato, verbalmente, por escrito, ou por qualquer outra forma;
- For apanhado em flagrante, utilizando-se de qualquer meio, na tentativa de burlar a prova, ou for responsável por falsa identificação pessoal;
- Ausentar-se da sala de prova, antes da entrega do cartão de resposta e de assinar a ata de presença;
- Recusar-se a proceder a identificação de seu cartão resposta, devidamente assinado no espaço próprio.
- Aos fiscais não existe a autorização para emissão de esclarecimentos sobre o conteúdo das provas. Sendo esta atribuição de única e exclusiva responsabilidade do candidato.

BOA SORTE

Leia o texto abaixo e responda às questões:

Texto I

A colocação pronominal depende mais do ritmo e do equilíbrio da frase do que de rígidas regras sintáticas, mas sua posição não é tão livre assim

Josué Machado

Nas variedades linguísticas brasileiras, o pronome oblíquo átono costuma flutuar irresponsável entre as formas verbais, sem muito compromisso com regras, para aflição de sábios lusófonos. Mas não convém exagerar, como fazem sem querer alguns profissionais distraídos, porque, apesar de certa liberdade vigente entre nós, a gramática tenta sistematizar os fatos na variante culta da língua.

Como princípio, deve-se observar que o pronome átono se coloca sempre junto de uma forma verbal

Os pronomes *o/a, os/as* devem aparecer sempre junto de verbos transitivos diretos, dos quais são complementos objetos diretos. Quanto a *me/te/se/nos/vos*, podem ser objetos diretos ou objetos indiretos, dependendo da natureza do verbo a que sirvam de complemento: transitivo direto ou transitivo indireto. Em relação a *lhe/lhes*, funcionam como objeto indireto na escrita formal.

<http://revistalingua.uol.com.br/textos.asp?codigo=11959>. Acessado em 03/03/2010.

1. A linguagem do texto I:

I – é simples, porém respeita as normas da gramática normativa.

II – faz uso de termos técnicos.

III – utiliza, no primeiro parágrafo, linguagem conotativa para iniciar seu debate sobre o uso dos pronomes.

Está (ão) correta (s):

- a) Apenas I b) I, II e III c) Apenas II d) II e III apenas e) I e II apenas

2. O texto I tem como ideia principal:

- a) Uso dos pronomes possessivos d) Negação da gramática normativa
b) Estudos dos gramáticos e) Erros frequentes contra a gramática
c) Emprego dos pronomes oblíquos

3. A expressão “**flutuar irresponsável**”, no texto I:

I – pode ser entendida como “ ser colocados sem a preocupação com as normas gramaticais”.

II – é formada por verbo e advérbio de modo

III – é formada por verbo e adjetivo

Está (ão) correta (s):

- a) Apenas I b) I, II e III c) Apenas II d) II e III apenas e) I e II apenas

4. A palavra “**irresponsável**”, utilizada na questão anterior, exerce, no texto I, a mesma função da palavra destacada na alternativa:

- a) Cada **velho** retrato era uma lembrança dolorosa.
b) O **alto** cargo a que foi elevado mudou sua postura com os amigos.
c) Foi necessário falar **alto** com seu irmão.
d) O **brilhante** aluno acertara mais uma vez as questões.
e) O brilho era **inconfundível**.

5. O conectivo **MAS**, no primeiro parágrafo do texto I, estabelece uma relação de:

- a) Adversidade b) Adição c) Explicação d) Conclusão e) Alternativa

6. É possível inferir, a partir do primeiro parágrafo do texto I, a (s) informação (ões) a seguir:

I – A expressão “sem querer” isenta o autor da crítica feita aos profissionais distraídos.

II – Os sábios lusófonos ficam aflitos com o emprego “irresponsável” que as pessoas fazem do pronome oblíquo.

III – A gramática sistematiza, sem sombra de dúvidas, os fatos na variante culta.

Está (ão) correta (s):

- a) Apenas I b) I, II e III c) Apenas II d) II e III apenas e) I e II apenas

7. “deve-se observar **que** o pronome átono se coloca...” O termo destacado exerce, nesse trecho, função de:

- a) Pronome b) Advérbio c) Preposição d) Conjunção e) Substantivo

8. No último parágrafo do texto I, “*dependendo da natureza do verbo a que sirvam de complemento: transitivo direto ou transitivo indireto*”, o autor utiliza dois pontos para:

I – separar um vocativo

II – separar uma explicação

III – separar um comentário desnecessário ao entendimento do texto

Está (ão) correta (s):

- a) Apenas I b) I, II e III c) Apenas II d) II e III apenas e) I e II apenas

9. Em “Em relação a lhe/lhes, funcionam como objeto indireto na escrita formal”, o verbo “FUNCIONAM”:

I – possui como sujeito “lhe/lhes”.

II – refere-se a uma ação passada.

III – estabelece uma ligação entre o sujeito e o predicativo, já que é de ligação.

Está (ão) correta (s):

- a) Apenas I b) I, II e III c) Apenas II d) II e III apenas e) I e II apenas

Texto II

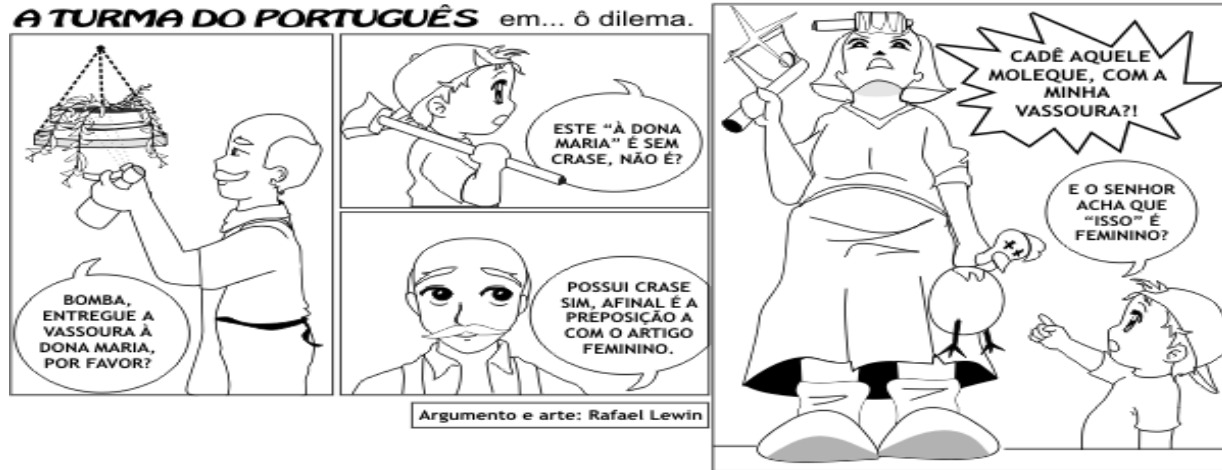

10. O texto II é uma tirinha que trata de uma regra gramatical de crase. O humor da tira é construído:

I – através do pedido feito no início da tira.

II – através do contraste entre “feminino” e a atividade que Dona Maria estava realizando.

III – com o auxílio das imagens que compõem a tirinha.

Está (ão) correta (s):

- a) Apenas I b) I, II e III c) Apenas II d) II e III apenas e) I e II apenas

11. O pronome “**ISSO**”, no texto II, tem seu referente:

- a) Na imagem de Dona Maria c) Na palavra senhor e) Na palavra crase
b) Na fala de Dona Maria d) Nas palavras “artigo feminino”

12. A regra explícita na tirinha “**uso de preposição mais artigo feminino**” só não está presente na alternativa:

- a) Refiro-me à professora de português. d) Dirigiu-se à gerência.
b) Ele estava vestido à Luiz XV. e) Obedeceu às regras gramaticais.
c) Fomos à praia no final de semana.

13. A primeira vírgula da tirinha em “Bomba, entregue...” é utilizada para separar:

- a) Aposto c) Vocativo e) Uma enumeração
b) Termos da mesma função sintática d) Termo intercalado

14. O texto II:

I – possui uma linguagem coloquial.

II – utiliza marcas da oralidade.

III – possui linguagem inadequada para o gênero tirinha.

Está (ão) correta (s):

- a) Apenas I b) I, II e III c) Apenas II d) II e III apenas e) I e II apenas

15. “E o senhor acha **que** isso é feminino?” O termo destacado exerce, nesse trecho, função de:

- a) Pronome b) Conjunção c) Advérbio d) Preposição e) Interjeição

16. Considerando que os gatos têm 7 vidas, sabe-se que uma gata já gastou 5 delas e, de todos os seus filhotes, alguns já gastaram 3 vidas e os demais 4. Se a gata e seus filhotes, juntos, ainda dispõem de 25 vidas, o total de filhotes é:

- a) 5 b) 6 c) 7 d) 8 e) 10

17. Maria tem sete vezes a idade de Pedro. Sabendo-se que o quadrado da idade de Pedro menos a idade de Maria é igual a dezoito, quais são as idades de Maria e Pedro, respectivamente?

- a) 2 e 14 anos b) 14 e 2 anos c) 18 e 2 anos d) 47 e 6 anos e) 63 e 9 anos

18. Um reservatório de água possui 7,6 m de comprimento, 3 m de largura e 2 m de altura. Quantos litros de água esse reservatório contém quando está totalmente cheio?
- a) 36.600 litros b) 38.800 litros c) 42.200 litros d) 45.600 litros e) 51.300 litros
19. Uma passarela está prevista para ser construída, por 20 operários em 30 dias. Em função da urgência, esta passarela foi construída por 24 operários. Considerando que não houve atraso na obra e que todos os operários apresentavam o mesmo rendimento, o número de dias gastos com a construção dessa passarela foi:
- a) 28 b) 25 c) 21 d) 20 e) 19
20. Se dividir 0,0000005 por 0,00000004 obtem-se:
- a) 125. b) 0,2. c) 0,125. d) 200. e) 1.200.
21. Por quanto tempo deve ser aplicado o capital de R\$ 6.000,00, à taxa de juro de 20% ao ano, para obtermos um montante de R\$ 6.480,00.
- a) 4 meses e 20 dias b) 4 meses e 24 dias c) 5 meses e 20 dias d) 5 meses e 24 dias e) 5 meses e 29 dias
22. Num clássico entre Sport e Santa Cruz, o atacante do Sport abre o placar aos 25 minutos do primeiro tempo com um gol de cabeça. Sabendo-se que uma partida de futebol é composta de 2 tempos regulamentares de 45 minutos e supondo que neste jogo não haverá acréscimos além do tempo regulamentar, podemos afirmar que o tempo que resta, imediatamente após o gol de cabeça do atacante do Sport, para o Santa Cruz tentar mudar este placar é:
- a) 13/18 do tempo regulamentar c) 5/13 do tempo regulamentar e) 11/19 do tempo regulamentar
b) 5/18 do tempo regulamentar d) 13/15 do tempo regulamentar
23. Uma empresa de telefonia celular lançou o seguinte plano de pagamento: uma tarifa mensal fixa de R\$ 38,00 e R\$ 0,25 por minuto usado em ligações locais. Pedro, pensando em fazer este plano de pagamento, perguntou ao vendedor quanto pagaria em um mês que ele usasse o celular durante 2,5 horas com ligações locais. A resposta que o vendedor deu foi:
- a) R\$ 68,00 b) R\$ 72,50 c) R\$ 75,50 d) R\$ 78,00 e) R\$ 81,00
24. Seja f uma função real, de variável real, definida por $f(x) = ax + b$. Se $f(1) = -9$ e $b^2 - a^2 = 54$, então o valor de $a - b$ é:
- a) 2 b) 3 c) 4 d) 5 e) 6
25. Atualmente, o valor de um computador novo é de R\$ 3.000,00. Sabendo que seu valor decresce linearmente com o tempo, de modo que daqui a 8 anos seu valor será zero, pode-se afirmar que daqui a 3 anos (contados a partir de hoje) o valor do computador será:
- a) R\$ 1.900,00 b) R\$ 1.850,00 c) R\$ 1.825,00 d) R\$ 1.875,00 e) R\$ 1.800,00
26. A Litosfera, também chamada de Crosta Terrestre, corresponde à parte sólida da terra e subdivide-se em:
- a) Sial e Sima c) Camada Intermediária e núcleo e) Pangéia e Manto
b) Manto e Núcleo d) Magma e Nife
27. Região Brasileira que apresenta uma rede de transporte pouco densa e descontínua. Além da grande dificuldade natural apresentada, o clima muito úmido, marcado por chuvas abundantes, a diversidade de rios, cuja transposição exige grandiosas obras de engenharia, e, sobretudo, a baixa densidade demográfica são fatores que se colocam como empecilhos à ampliação da rede ferroviária e rodoviária. Sendo assim, marque a alternativa que indique qual Região brasileira está representada pelo texto acima:
- a) Região Sul. c) Região Sudeste; e) Região Centro-oeste;
b) Região Norte; d) Região Nordeste;
28. O Império brasileiro sofreu a perda de apoio de setores importantes da sociedade brasileira, no processo de transição para a República. Em nossa historiografia, esse momento é definido pelas seguintes questões:
- a) Guerra de Canudos, Revolta da Armada e Revolução Federalista.
b) Revoltas do período regencial, Guerras Platinas e Guerra do Paraguai.
c) Abolição da Escravatura, Liberdade de Imprensa e Serviço Militar.
d) Questão Abolicionista, Questão Militar e Questão Religiosa.
e) Questão Militar, Questão Positivista e Republicana.
29. Para viabilizar o projeto colonizador nas terras brasileiras, o controle administrativo da metrópole portuguesa entregou a gente da nobreza, da burocracia e do comércio quinze quinhões conhecidos como:
- a) Lotes. c) Sesmarias. e) Capitânicas Hereditárias.
b) Feitorias. d) Colônias de povoamento.
30. Apenas uma das cidades abaixo não está localizada na Mesorregião Agreste de Pernambuco, assinale-a:
- a) Bezerros b) Salgadinho c) Cumaru d) Orocó e) Gravatá