

PORTUGUÊS

Leia o texto I e responda as questões 01 e 02.

Texto I: **DENTRO DE UMA ÁRVORE**

Existo dentro de uma árvore,
em seu oco,
em seu silêncio, sou sua seiva
enquanto fabrica sementes.
Os pés se misturam
com as raízes,
caminham dentro da terra,
reconhecem o rumor
da noite subterrânea.
Os braços são galhos,
as mãos se balançam
ao redor do vento:
eu e a árvore
o mesmo pensamento.
Minha imobilidade
dura alguns séculos.

Roseana Murray

01. A palavra destacada no primeiro verso é acentuada e segue a mesma regra da palavra **físico**. Ambas são acentuadas porque são:

- A) Oxítonas
- B) Paroxítonas
- C) Proparoxítonas
- D) Monossílabas
- E) Dissílabas

02. A palavra **raízes** possui um encontro vocálico. É um:

- A) ditongo crescente
- B) ditongo decrescente
- C) hiato
- D) tritongo
- E) dígrafo

03. A palavra **concepção** está corretamente separada em:

- A) Con-ce-pção
- B) Con-cep-ção
- C) Co-nce-pção
- D) Co-ncep-ção
- E) Concep-ção

04. Assinale a opção que completa corretamente as frases abaixo:

“ _____ você não foi ao concerto.”

“Não posso te dizer o _____. Foi algo muito sério. Depois te conto.”

- A) Porque – porque
- B) Por que – por que
- C) Porquê – porque
- D) Por que – porquê
- E) Por quê – porque

05. O sujeito da oração “Comprei um lindo colar de pérolas.” É:

- A) Simples

- B) Composto
- C) Oculto
- D) Indeterminado
- E) Inexistente

06. Complete corretamente e em seguida assinale a opção correta:

Hoje não houve _____ na câmara, por isso fomos à uma _____ de brinquedos no mercado, comprar os brindes das crianças.

- A) sessão/seção
- B) cessão/sessão
- C) seção/sessão
- D) sessão/cessão
- E) cessão/seção

07. Observando as palavras abaixo, a única que possui hiato é:

- A) saudável
- B) empada
- C) moído
- D) manteiga
- E) pouco

08. Na frase “**Por que** aquele garoto está chorando?”, o sinal de pontuação é:

- A) ponto
- B) exclamação
- C) vírgula
- D) interrogação
- E) travessão

09. Dentre as alternativas abaixo, assinale aquela em que ocorre prefixo que dá ideia de negação:

- A) infeliz
- B) invejar
- C) importar
- D) refazer
- E) bisneto

10. Identifique a figura de linguagem na frase: “Ele adora ler Machado de Assis.”

- A) Metáfora
- B) Catacrese
- C) Metonímia
- D) Pleonasma
- E) Silepse

CONHECIMENTOS GERAIS

11. A origem do nome do município de Tanque d'Arca tem a ver com:

- A) um poço;
- B) um açude;
- C) um rio;
- D) um tanque;
- E) o mar.

12. Antes da emancipação do município de Tanque d'Arca, este era conhecido como:

- A) a terra do leite;
- B) a terra do seringal;
- C) a terra do roubo de cavalos;
- D) a terra dos lobos;
- E) a terra dos tiroteios.

13. Um cangaceiro ficou muito famoso na região de Tanque d'Arca pela sua ruindade e afirmava que só iria ao Juazeiro no dia que ficasse cego e mais tarde veio a ficar cego. Aponte a alternativa em que aparece o cidadão.

- A) Pedro Cego;
- B) João Cego;
- C) Tonho Cego;
- D) Tito Cego;
- E) Emanuel Cego.

14. O município de Tanque d'Arca está limitado ao oeste com:

- A) Palmeira dos índios;
- B) Mar Vermelho;
- C) Anadia;
- D) Maribondo;
- E) Belém.

15. O clima de Tanque d'Arca é:

- A) seco e megatérmico;
- B) úmido e megatérmico;
- C) chuvoso e megatérmico;
- D) megatérmico e subúmido;
- E) subúmido e quente.

16. Aponte a alternativa em que não aparece um meio de transporte que anda no trilho.

- A) trem;
- B) metrô;
- C) VTL;
- D) carro;
- E) bonde.

17. A Páscoa no ano de 2011 cairá no dia:

- A) 21 de abril;
- B) 22 de abril;
- C) 23 de abril;
- D) 24 de abril;
- E) 25 de abril.

18. Aponte a alternativa em que não aparece um meio de comunicação.

- A) Mpway;
- B) Vip;
- C) Mp3;
- D) Mp4
- E) Mp5

19. A imagem abaixo faz alusão:



<http://crazyseawolf.blogspot.com/2011/01/charges-cidade-sao-paulo.html>

- A) ao bom andamento do trânsito nas grandes cidades;
- B) ao mal funcionamento do trânsito nas grandes cidades;
- C) à falta de carro nas zonas rurais das cidades;
- D) à falta de estacionamento nas pequenas cidades;
- E) à falta de transporte público nas grandes cidades.

20. Sobre a imagem abaixo é possível afirmar:



<http://amariltocharge.wordpress.com/page/9/?archives-list&archives-type=months>

- I. que falta planejamento para escoar a água da chuva;
- II. que quem tem mais transtornos são os motoristas de carros pequenos;
- III. que os carros pequenos conseguem transitar sobre as poças de água, assim como os carros grandes.

Estão corretos os itens:

- A) I, apenas;
- B) II, apenas;
- C) III, apenas;
- D) I e II, apenas;
- E) I, II e III.

CONHECIMENTOS ESPECÍFICOS

21. O periférico ilustrado na imagem abaixo representa uma:



- A) placa de som;
- B) placa de rede;
- C) placa de vídeo;
- D) placa de fax/modem;
- E) placa de captura.

22. Observe a imagem abaixo. Ela ilustra um dispositivo apontador comumente utilizado em notebooks, denominado:



- A) teclado
- B) touchpad
- C) mousepad
- D) touchscreen
- E) screenpad

23. Analise as afirmativas abaixo a respeito dos arquivos de texto puro (TXT):

- I. É possível inserir imagens junto ao texto;
- II. É possível aplicar formatações como tipo de fonte, cor da fonte e alinhamento;
- III. É possível inserir tabelas e gráficos.

Está correto o que se afirma em:

- A) II, apenas;
- B) I e II;
- C) I e III;
- D) todas;
- E) nenhuma.

24. No Windows XP, em suas configurações padrões, arquivos com extensão ZIP estão associados ao aplicativo:

- A) WordPad
- B) Paint
- C) Windows Media Player
- D) Windows Messenger
- E) Windows Explorer

25. São exemplos de arquivos de imagem, **exceto**:

- A) tiff
- B) bmp
- C) jpg
- D) php
- E) png

26. No Windows Explorer, podemos executar várias tarefas com arquivos e pastas, dentre elas:

- I. Excluir
- II. Renomear
- III. Criar atalho

Está correto o que se afirma em:

- A) II, apenas;
- B) I e II;
- C) I e III;
- D) todas;
- E) nenhuma.

27. No Word 2007, o botão Office  reúne comandos como:

- I. Abrir
- II. Salvar como
- III. Opções do Word
- IV. Configurar página
- V. Zoom

Está(ão) **incorreto(s)** o(s) item(ns):

- A) II, apenas;
- B) IV, apenas;
- C) III e IV;
- D) I e II;
- E) IV e V.

28. No Word 2007, os comandos associados ao recurso *Mala Direta* estão agrupados na guia:

- A) Referências
- B) Correspondências
- C) Revisão
- D) Exibição
- E) Suplementos

29. Ao selecionarmos ou editarmos certos tipos de objetos no Word 2007, são exibidas guias especiais associadas aos mesmos. Isso **não** ocorre quando selecionamos/editamos:

- A) Imagem
- B) Tabela
- C) Parágrafo
- D) Cabeçalho/rodapé
- E) Formas

30. No Word 2007, o comando *Limpar Formatação*  remove do texto selecionado as seguintes formatações:

- I. cor da fonte;
- II. alinhamento do texto;
- III. negrito, itálico e sublinhado;
- IV. tamanho da fonte;
- V. sombreamento;
- VI. espaçamento de linhas e parágrafos.

Estão corretos os itens:

- A) III, apenas;
- B) II, III e IV;
- C) I, II, III e IV;
- D) I, II, III e V;
- E) I, II, III, IV, V e VI.

31. No Word 2007, a combinação de teclas CTRL + U ativa o comando:

- A) localizar
- B) sublinhado
- C) substituir
- D) negrito
- E) classificar

32. Observe a imagem abaixo capturada do Word 2007:

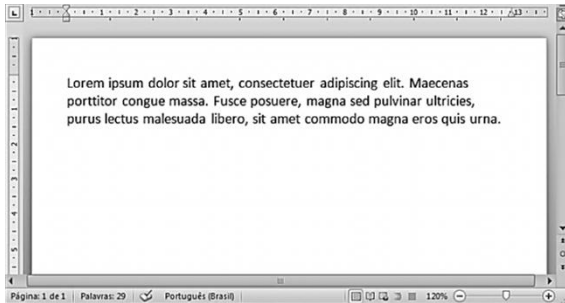

Podemos afirmar que, ao clicarmos três vezes em qualquer palavra do texto:

- A) a palavra será selecionada;
- B) o parágrafo inteiro será selecionado;
- C) a palavra será selecionada e surgirá um menu de atalho com sinônimos;
- D) a palavra será excluída;
- E) nada acontece.

33. Observe a diagramação da ata abaixo:

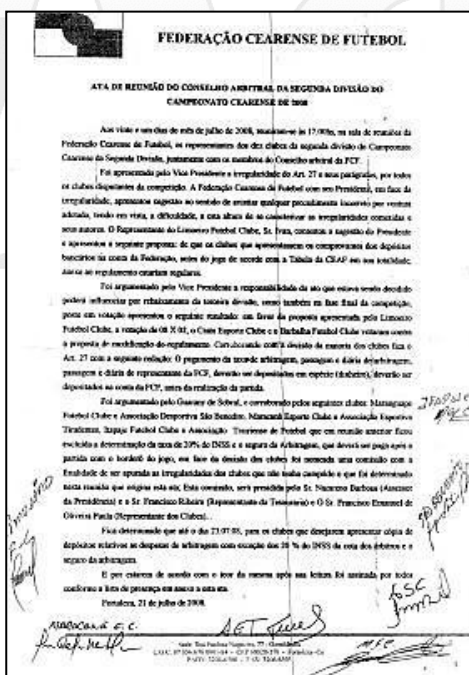

Dentre as alternativas abaixo, podemos afirmar que a ata está incorreta devido à(ao):

- A) presença de parágrafos;
- B) alinhamento justificado do texto;
- C) espaçamento de linhas muito curto;
- D) margem direita maior que a margem esquerda;
- E) presença de várias assinaturas no documento.

34. De acordo com o Padrão Ofício, assinale a alternativa que aponta a maneira correta de escrita do tipo e número do expediente:

- A) Ofício nº 145
- B) Ofício 145/MP
- C) Ofício nº 145/MP
- D) Ministério Público – Ofício Nº 145
- E) Ofício Nº 145/Ministério Público

35. Ainda de acordo com o Padrão Ofício, todas as comunicações oficiais devem trazer digitado ou datilografado o nome e o cargo da autoridade que as expede, **exceto** as assinadas pelo:

- A) Prefeito Municipal
- B) Presidente da República
- C) Governador Estadual
- D) Ministro do Supremo Tribunal Federal
- E) Secretário de Estado

36. Ato pelo qual a autoridade competente autoriza ou declara, com apoio legal, o exercício de uma atividade determinada a um particular, em razão de despacho ou de resolução administrativa. Trata-se da(o):

- A) certidão
- B) portaria
- C) edital
- D) alvará
- E) decreto

37. O princípio da Arquivologia que refere-se ao fato de que os arquivos constituem uma formação progressiva e natural decorrente das funções e atividades de um organismo é conhecido como princípio da:

- A) proveniência;
- B) organicidade;
- C) indivisibilidade;
- D) unicidade;
- E) cumulatividade.

38. Um arquivo de áudio em MP3 é um exemplo de documento:

- A) sonoro
- B) micrográfico
- C) audiovisual
- D) informático
- E) iconográfico

39. Com relação à natureza dos arquivos, é classificado como Arquivo Especial aquele que tem sob sua guarda:

- A) documentos resultantes da experiência humana num campo específico, independente da forma física que apresentem;
- B) documentos de formas físicas diversas;
- C) documentos em formato digital;
- D) documentos históricos que precisam de restauração;
- E) documentos resultantes da experiência humana num campo específico, que estejam em formato digital.

40. Os tratados, convênios e contratos, quanto à espécie, são classificados como:

- A) atos normativos;
- B) atos enunciativos;
- C) atos comprobatórios;
- D) atos de ajuste;
- E) atos de correspondência.