

PREFEITURA DO MUNICÍPIO DE MARINGÁ - PARANÁ

Edital 075/2011-SEADM - DATA DA PROVA: 05/02/2012

PERÍODO DE PROVA: MANHÃ



FAUEL

Fundação de Apoio ao Desenvolvimento da Universidade Estadual de Londrina

CARGO: CONTROLADOR DE FROTA

CARGO: CONTROLADOR DE FROTA

LEIA ESTAS INSTRUÇÕES:

- 1 Identifique-se na parte inferior desta capa;
- 2 Você dispõe de quatro horas para responder todas as questões e preencher o Cartão Resposta;
- 3 Utilize caneta esferográfica azul ou preta;
- 4 O candidato só poderá se retirar da sala, após 1 (uma) hora do início das provas;
- 5 Cada questão de múltipla escolha apresenta apenas uma opção de resposta correta;
- 6 Verifique se o caderno está completo e sem imperfeições gráficas que possam dificultar a leitura. Detectado algum problema, comunique imediatamente ao fiscal;
- 7 Utilize o caderno de prova como rascunho se necessário, mas deverá assinalar o Cartão Resposta que acompanha a prova;
- 8 Não serão computadas questões não assinaladas ou que contenham mais de uma resposta, emenda ou rasura;
- 9 Durante a aplicação da prova é proibido qualquer tipo de consulta;
- 10 Este caderno de prova contém, 30 (trinta) questões de múltipla escolha (a,b,c,d);
- 11 Antes de retirar-se definitivamente da sala, devolva ao fiscal o caderno de prova e o Cartão Resposta;
- 12 Assine o cartão resposta no verso.

Identificação do candidato	
Nome (em letra de forma)	Nº da inscrição

Boa Prova!

01 - Assinale a opção em que as palavras se completam com a letra entre parênteses:

- a) gor_eia/ apo_eu (j).
- b) contor_ão/ mi_anga (ç).
- c) proe_a/ análi_e (z).
- d) en_ofre/ fa_ada (x).

02 - Assinale a frase em que há erro no emprego do pronome pessoal:

- a) Ela é contra eu estar aqui.
- b) O namoro acabou, nada mais há entre eu e ti.
- c) Júlio só pensa em si.
- d) A tia trouxe as crianças consigo.

03 - Das frases abaixo, assinale a que não está pontuada corretamente:

- a) Os candidatos, nervosos, esperavam o resultado.
- b) Nervosos, os candidatos esperavam o resultado.
- c) Os candidatos esperavam o resultado.
- d) Os candidatos, esperavam nervosos, o resultado.

04 - Assinale a alternativa correta quanto à concordância nominal:

- a) Já estou quites com o banco.
- b) Anexo enviamos uma foto.
- c) Nós continuávamos alerta.
- d) Não será permitida interferência de ninguém.

05 - Observe as duas frases abaixo:

**O jornal a que o empresário aludiu lhe fazia duras críticas.
Todos visam uma vida de paz.**

Quanto à regência verbal, pode-se dizer que:

- a) Só a primeira está certa.
- b) Só a segunda está certa.
- c) Ambas estão certas.
- d) Ambas estão erradas.

06 - Um prêmio de 22 milhões da loteria federal deve ser dividido por um grupo de amigos. Ademar, o responsável por fazer a aposta pelo grupo, irá receber 1/8 do valor total do prêmio, sendo que doará 2% de sua parte para instituições de caridade. O valor a ser doado por Ademar é de:

- a) R\$ 5000,00.
- b) R\$ 5500,00.
- c) R\$ 55000,00.
- d) R\$ 55500,00.

07 - Um muro com 2,5 m de altura e 40 m de comprimento foi construído por 4 trabalhadores, em 5 dias de trabalho. Respeitando-se o mesmo ritmo de trabalho, se o muro tivesse 3 m de altura e comprimento de 30 m, para ser construído em 6 dias seriam necessários:

- a) 2 trabalhadores.
- b) 3 trabalhadores.
- c) 4 trabalhadores.
- d) 5 trabalhadores.

08 - A terça parte de 5, subtraída do quadrado de 3, tem como resultado:

- a) $22/3$.
- b) $13/3$.
- c) $-22/3$.
- d) $-13/3$.

09 - O volume de água no interior de uma pirâmide quadrangular regular, com diagonal da base medindo $3\sqrt{2}$ dm, e altura de 0,5 m, é suficiente para encher:

- a) 10 recipientes com capacidade para 1,5 litro.
- b) 8 recipientes com capacidade para 2 litros.
- c) 6 recipientes com capacidade para 3 litros.
- d) 4 recipientes com capacidade para 5 litros.

10 - Wesley desenhou um triângulo ABC, retângulo em B, sendo a, b e c, as medidas do comprimento dos lados BC, AC e AB, respectivamente. Em relação a esse triângulo, ele escreveu:

I - o lado b é o maior dos lados desse triângulo.

II - se $\hat{A} = 40^\circ$, então $\hat{C} = 40^\circ$.

III - se $a = 5$ cm, $b = 13$ cm e $c = 12$ cm, então a área desse triângulo é de 30 cm².

IV - se $a = 3$ cm e $b = 4$ cm, então $c = 5$ cm.

Está correto o que se afirma:

- a) Apenas em I.
- b) Apenas em I e III.
- c) Apenas em II e IV.
- d) Apenas em IV.

11 - As mulheres grávidas também devem utilizar o cinto de segurança, de preferência o de três pontos, com a faixa inferior passando _____ ventre.

Escolha a alternativa que preenche corretamente a lacuna:

- a) Por cima do.
- b) Por baixo do.
- c) No meio do.
- d) Sobre o.

12 - Sobre a velocidade compatível com a segurança, indique a alternativa incorreta:

- a) A velocidade deve ser compatível com as condições locais.
- b) Velocidades baixas sempre são compatíveis em caso de aglomerações ou outras situações de risco.
- c) Mesmo que não existam fatores adversos, nunca exceder a velocidade máxima permitida.
- d) Todas alternativas estão corretas.

13 - O veículo automotor produz, após a queima de combustíveis, um gás letal que mata por asfixia química, impedindo o oxigênio de chegar às células, este gás recebe o nome de:

- a) Gás carbônico.
- b) Dióxido de carbono.
- c) Monóxido de carbono.
- d) Aldeídos.

14 - Em veículos automotores, qual a função do Manômetro?

- a) Indicar o nível de óleo do Cárter.
- b) Indicar quantos quilômetros o veículo percorreu desde a fabricação.
- c) Indicar a temperatura da água de arrefecimento do motor.
- d) Indicar a quantidade aproximada de combustível.

15 - Em veículos automotores os painéis podem ser:

- a) Mecânicos e manuais.
- b) Elétricos e mecânicos.
- c) Eletrônicos e manuais.
- d) Eletromecânicos e eletrônicos.

16 - Qual o melhor local no corpo para se verificar a pulsação?

- a) Na artéria pulmonar.
- b) No pescoço.
- c) Atrás do joelho.
- d) Em alguma veia saliente.

17 - Em acidentados de trânsito a vítima que deverá receber primeiro os procedimentos de primeiros socorros, é a que estiver:

- a) Gritando, com muita dor.
- b) Sangrando muito.
- c) Respirando com muita dificuldade.
- d) Com muitas fraturas.

18 - Quando o ferimento esguicha sangue no mesmo ritmo da pulsação. Ocorreu o corte de:

- a) Uma artéria.
- b) Um nervo.
- c) Um tendão.
- d) Uma veia.

19 - Qual a melhor definição de aquaplanagem?

- a) É a chuva acompanhada de pequenas pedras de gelo.
- b) Fenômeno no qual os pneus não conseguem remover a lâmina de água e, literalmente, perdem o contato com a pista.
- c) Não é uma situação climática, mas provoca falta de visibilidade semelhante à causada pela neblina.
- d) É considerada uma situação perigosa, pois contornos e cores ficam pouco definidos, o que torna mais difícil reconhecer objetos, avaliar corretamente distâncias e, principalmente, ver e ser visto.

20 - Qual dos seguintes itens abaixo faz parte do sistema de direção em veículos automotores?

I - Caixa de direção.

II - Barra de direção.

III - Câmbio de direção.

IV - Mola de direção.

Assinale a alternativa correta:

- a) Apenas as afirmativas I e II estão corretas.
- b) Apenas as afirmativas II e IV estão corretas.
- c) Apenas as afirmativas I e IV estão corretas.
- d) Apenas as afirmativas II e III estão corretas.

21 - Qual das seguintes manobras é impunível à infração?

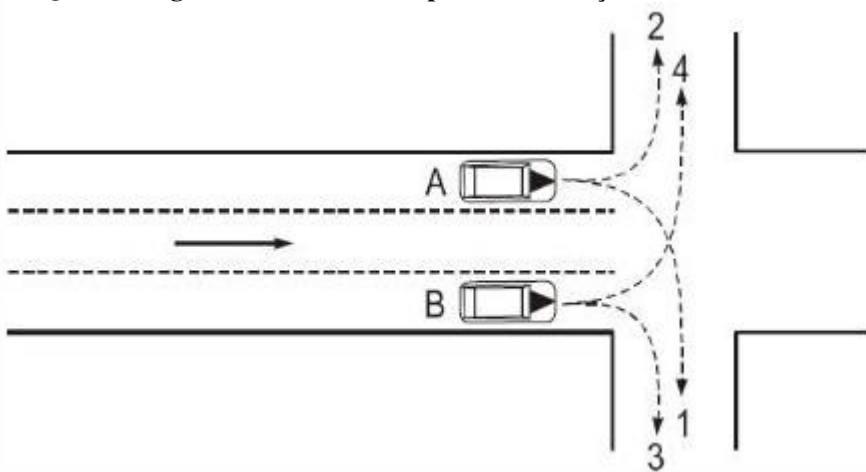

- a) A manobra 1 e a 4.
- b) A manobra 2 e a 3.
- c) Todas as manobras são corretas.
- d) Todas as manobras são erradas.

22 - Os direitos e obrigações do cidadão no trânsito são claramente definidos no CTB – Código de Trânsito Brasileiro. Assinale a alternativa que não representa um direito do cidadão no trânsito:

- a) Transitar sem constituir perigo ou obstáculo para os demais elementos do trânsito.
- b) Utilizar vias seguras e sinalizadas. Em caso de sinalização deficiente ou inexistente, a autoridade com jurisdição sobre a via deve responder e ser responsabilizada.
- c) Sugerir alterações a qualquer artigo ou norma do CTB e receber resposta, bem como solicitar alterações em sinalização, fiscalização e equipamentos de segurança e ser atendido ou receber resposta.
- d) Cobrar das autoridades a educação para o trânsito que é prioridade definida pelo CTB.

23 - Relacione a primeira com a segunda coluna. Colocando a ordem correta que limita a velocidade máxima para a via.

- | | |
|-------------------------------------|--------------|
| I - Via Local. | () 80 km/h. |
| II - Via Coletora. | () 60 km/h. |
| III - Via Arterial. | () 30 km/h. |
| IV - Via de Trânsito Rápido. | () 40 km/h. |

De cima para baixo a ordem correta é:

- a) II, I, III e IV.
- b) I, II, IV e III.
- c) IV, III, I e II.
- d) III, IV, II e I.

24 - A validade máxima da CNH é de ____ anos para condutores de até ____ anos e de ____ anos para condutores acima de ____ anos, ou conforme laudo médico. Escolha a alternativa que preenche em ordem correta as lacunas deixadas:

- a) 3, 60, 2, 60.
- b) 4, 60, 3, 60.
- c) 5, 65, 3, 65.
- d) 5, 65, 4, 65.

25 - Em motocicletas é proibido transportar crianças menores de:

- a) Quatro anos.
- b) Sete anos.
- c) Nove anos.
- d) Dez anos.

26 - Sobre restrições de uso de vias, identifique a alternativa incorreta:

- a) Os veículos motorizados não poderão trafegar nos passeios, calçadas ou acostamentos nem para entrar e sair de imóveis ou áreas de estacionamento.
- b) Em rodovias e estradas com acostamento, são permitidas somente as paradas de veículos com defeitos ou em emergências.
- c) O tráfego pelo acostamento é permitido somente quando a pista de rolamento estiver danificada, em obras ou bloqueada por acidentes.
- d) Em paradas temporárias, por motivo de emergência, o condutor deverá providenciar sinalização de advertência.

27 - Relacionada a manobras e mudanças de direção, assinale a alternativa incorreta:

- a) Conversão à direita: sinalizar, diminuir a velocidade e aproximar-se o máximo possível do bordo direito da via, entrando na mão de direção correta.
- b) Conversão à esquerda em pista de mão única: sinalizar, diminuir a velocidade e aproximar-se o máximo possível do bordo direito da via, entrando na mão de direção correta.
- c) Conversão à esquerda, em pista de mão dupla, em vias SEM acostamento: sinalizar, diminuir a velocidade, aproximar-se do eixo central da pista, dar preferência aos veículos que transitam em sentido contrário, bem como a pedestres e ciclistas da lateral esquerda da via.
- d) Conversão à esquerda, em pista de mão dupla, em vias COM acostamento: sinalizar, diminuir a velocidade, parar no acostamento da direita e aguardar por condição favorável para concluir a manobra.

28 - Em 1ª instância, não tendo feito defesa prévia, ou se esta for indeferida, o infrator receberá a imposição de penalidade, da qual poderá defender-se junto:

- a) Ao DETRAN.
- b) À Prefeitura.
- c) À Polícia Rodoviária Federal.
- d) À JARI.

29 - Qual das seguintes infrações não gera uma penalidade de cinco pontos negativos no prontuário da CNH – Carteira Nacional de Habilitação do condutor infrator?

- a) Não utilizar cinto de segurança (condutor e passageiros).
- b) Dirigir com apenas uma das mãos, com fones de ouvido ou usando celular.
- c) Efetuar ultrapassagens pelo acostamento, em cruzamentos e passagens de nível.
- d) Seguir veículo de urgência e com prioridade de passagem.



30 - Ao aproximar-se de um cruzamento você observa a seguinte placa , há ainda um semáforo na cor verde e um guarda de trânsito que lhe adverte com dois silvos breves. Você:

- a) Para.
- b) Segue.
- c) Vira à direita.
- d) Vira à esquerda.