

PREFEITURA MUNICIPAL DE ESTÂNCIA ESTADO DE SERGIPE - EDITAL 002/2011

CARGO: OPERADOR DE MÁQUINAS
DATA: 04/03/2012 - TARDE

LEIA AS INSTRUÇÕES:

1. Você deve receber do fiscal o material abaixo:
 - a) Este caderno com 40 questões objetivas sem repetição ou falha.
 - b) Um CARTÃO-RESPOSTA destinado às respostas da prova.
 - c) Para realizar sua prova, use apenas o material mencionado acima e em hipótese alguma, papéis para rascunho.
2. Verifique se este material está completo, em ordem e se seus dados pessoais conferem com aqueles constantes no CARTÃO-RESPOSTA, caso haja alguma divergência, você deve comunicar ao fiscal de sala.
3. Após a conferência, você deverá assinar o seu nome completo, no espaço próprio do CARTÃO-RESPOSTA utilizando caneta esferográfica ponta grossa de tinta de cor azul ou preta.
4. Escreva o seu nome e assine nos espaços indicados neste CADERNO DE QUESTÕES, bem como o preenchimento do campo reservado à informação de seu número de inscrição e cargo.
5. No CARTÃO-RESPOSTA, a marcação das letras, correspondentes às respostas de sua opção, deve ser feita com o preenchimento de todo o espaço do campo reservado para tal fim.
6. Tenha muito cuidado com o CARTÃO-RESPOSTA, para não dobrar, amassar ou manchar, pois este é personalizado e em hipótese alguma poderá ser substituído.
7. Para cada uma das questões são apresentadas 4 (quatro) alternativas classificadas com as letras (a), (b), (c) e (d); somente uma responde adequadamente ao quesito proposto. Você deve assinalar **apenas uma alternativa para cada questão**; a marcação em mais de uma alternativa anula a questão, **mesmo que uma das respostas esteja correta**; também serão nulas as marcações rasuradas.
8. As questões são identificadas pelo número que fica à esquerda de seu enunciado.
9. Os fiscais não estão autorizados a emitir opinião nem a prestar esclarecimentos sobre o conteúdo da Prova. Cabe única e exclusivamente ao candidato interpretar e decidir a este respeito.
10. Reserve os 30 (trinta) minutos finais do tempo de prova para marcar seu CARTÃO-RESPOSTA. Os rascunhos e as marcações assinaladas no CADERNO DE QUESTÕES não serão levados em conta.
11. Quando terminar sua prova, entregue ao Fiscal o CADERNO DE QUESTÕES e o CARTÃO-RESPOSTA, que deverão conter sua assinatura.
 - 11.1. O candidato somente poderá retirar-se do local de realização das provas levando o caderno de prova no decurso dos últimos **30 (trinta) minutos** anteriores ao horário determinado para o término das provas.
12. O TEMPO DE DURAÇÃO PARA ESTA PROVA É DE **3h00min.**
13. Por motivos de segurança, você somente poderá ausentar-se da sala de prova após decorrida **1 (uma) hora** do seu início.

Responsável pela Impressão: Gráfica Lex

NOME DO CANDIDATO:
INSCRIÇÃO:

CARGO:
ASSINATURA:

Minhas férias

Eu, minha mãe, meu pai, minha irmã (Su) e meu cachorro (Dogman) fomos fazer *camping*. Meu pai decidiu fazer *camping* este ano porque disse que estava na hora de a gente conhecer a natureza de perto, já que eu, a minha irmã (Su) e o meu cachorro (Dogman) nascemos em apartamento, e, até os 5 anos de idade, sempre que via um passarinho numa árvore, eu gritava “aquele fugiu!” e corria para avisar um guarda; mas eu acho que meu pai decidiu fazer *camping* depois que viu o preço dos hotéis, apesar da minha mãe avisar que, na primeira vez que aparecesse uma cobra, ela voltaria para casa correndo, e a minha irmã (Su) insistir em levar o toca-discos e toda coleção de discos dela, mesmo o meu pai dizendo que aonde nós íamos não teria corrente elétrica, o que deixou minha irmã (Su) muito irritada, porque, se não tinha corrente elétrica, como ela ia usar o secador de cabelo? Mas eu e meu cachorro (Dogman) gostamos porque o meu pai disse que nós íamos pescar, e cozinhar nós mesmos o peixe pescado no fogo, e comer o peixe com as mãos, e se há uma coisa que eu gosto é confusão. Foi muito engraçado o dia em que minha mãe abriu a porta do carro bem devagar, espiando embaixo do banco com cuidado e perguntando “será que não tem cobra?”, e o meu pai perdeu a paciência e disse “entra no carro e vamos embora”, porque nós ainda nem tínhamos saído da garagem do edifício. Na estrada tinha tanto buraco que o carro _____ quebrou, e nós atrasamos, e quando chegamos no local do *camping* já era noite, e o meu pai disse “este parece ser um bom lugar, com bastante grama e perto da água”, e decidimos deixar para armar a barraca no dia seguinte e dormir dentro do carro mesmo; só que não conseguimos dormir porque o meu cachorro (Dogman) passou a noite inteira querendo sair do carro, mas a minha mãe não deixava abrir a porta, com medo de cobra; e no dia seguinte tinha a cara feia de um homem nos espiando pela janela, porque nós tínhamos estacionado o carro no quintal da casa dele, e a água que o meu pai viu era a piscina dele e tivemos que sair correndo. No fim conseguimos um bom lugar para armar a barraca, perto de um rio. Levamos dois dias para armar a barraca, porque a minha mãe tinha usado o manual de instruções para limpar umas porcarias que o meu cachorro (Dogman) fez dentro do carro, mas ficou bem legal, mesmo que o zíper da porta não funcionasse e para entrar ou sair da barraca a gente tivesse que _____ tudo e depois armar de novo. O rio tinha um cheiro ruim, e o primeiro peixe que nós pescamos já saiu da água cozinhado, mas não deu para comer, e o melhor de tudo é que choveu muito, e a água do rio subiu, e nós voltamos pra casa flutuando, o que foi muito melhor que voltar pela estrada _____; quer dizer que no fim tudo deu certo.

(Luis Fernando Veríssimo. *O nariz e outras crônicas*. In *Para gostar de ler*, vol. 14. São Paulo. Ática, 1994.)

01 - Assinale a alternativa que preenche corretamente as lacunas do texto:

- a) quase – dismanchar – esburacada.
- b) quaze – desmanchar – emburacada.
- c) quaze – desmanxar – emburacada.
- d) quase – desmanchar – esburacada.

02 - Em relação ao texto analise as afirmativas:

I - A explicação que o pai do menino deu para levar a família ao camping não convenceu o garoto.

II - A mãe e a irmã do garoto foram a contragosto ao acampamento.

III - O menino achava que, como guardas prendem quem fugiu da cadeia, fazia parte da função deles recapturar passarinhos que fogem da gaiola.

Quais afirmativas estão corretas?

- a) Todas as afirmativas.
- b) Somente I e II.
- c) Somente II e III.
- d) Somente I e III.

03 - Dadas as afirmações de que o feminino de:

I - cachorro é cadela.

II - peixe é peixe fêmea.

III - homem é mulher.

Quais afirmativas estão corretas?

- a) Todas as afirmações.
- b) Somente I e II.
- c) Somente II e III.
- d) Somente I e III.

04 - O vocábulo *edifício* é acentuado por ser paroxítono terminado em ditongo, assim como as palavras da alternativa:

- a) elétrica – tínhamos.
- b) paciência – água.
- c) zíper – saído.
- d) água – árvore.

NOME DO CANDIDATO:
INSCRIÇÃO:

CARGO:
ASSINATURA:

05 - Quanto as aspas empregadas em “entra no carro e vamos embora”, assinale a alternativa correta:

- a) Indica a interrupção que o narrador começou a exprimir.
- b) Reflete fielmente o que o pai disse.
- c) Realça ironicamente a fala do pai.
- d) Podem ser substituídas por vírgulas.

06 - Assinale a alternativa em que a divisão silábica está correta:

- a) pei-xe // guar-da // cui-da-do.
- b) por-ca-ri-a // pe-i-xe // no-i-te.
- c) gu-ar-da // no-i-te // por-ca-ri-a.
- d) por-ca-ria // noi-te // gu-ar-da.

07 - Assinale a alternativa em que o plural no diminutivo está incorreto:

- a) manual = manuaizinhos.
- b) lugar = lugarezinhos.
- c) quintal = quintaizinhos.
- d) zíper = ziperszinhos.

08 - Um quadrado com área de 1 dm^2 possui lados medindo:

- a) 0,1 cm.
- b) 1 cm.
- c) 10 cm.
- d) 1 m.

09 - Aldo, Bruno e Cláudio possuem, juntos, 96 figurinhas. Sabe-se que as figurinhas de Aldo representam $\frac{1}{4}$ do total, e as de Bruno $\frac{1}{3}$ do total. Cláudio possui:

- a) 36 figurinhas.
- b) 40 figurinhas.
- c) 44 figurinhas.
- d) 50 figurinhas.

10 - Hugo aplicou um capital de R\$ 740,00 à taxa de juros simples de 30% a.a. por um período de 14 meses. O montante retirado por Hugo após o período de aplicação desse capital foi de:

- a) R\$ 926,00.
- b) R\$ 962,00.
- c) R\$ 999,00.
- d) aproximadamente R\$ 1585,00.

11 - Rômulo possui um terreno em formato retangular cuja largura mede 15 m e área de 675 m^2 . Para cercar esse terreno é preciso:

- a) 30 m de tela.
- b) 60 m de tela.
- c) 90 m de tela.
- d) 120 m de tela.

12 - Um grupo de 15 pessoas realiza determinada tarefa em 8 dias. Se esse grupo fosse composto por 12 pessoas, a mesma tarefa seria cumprida em:

- a) menos de 7 dias.
- b) 8 dias.
- c) 9 dias.
- d) 10 dias.

13 - Em determinada pesquisa estatística, verificou-se que 20% das mulheres nascem loiras, mas apenas 30% delas permanecem loiras ao atingir a idade adulta. De acordo com essa pesquisa, o percentual de loiras entre as mulheres em idade adulta é de:

- a) 6%.
- b) 30%.
- c) 50%.
- d) 60%.

NOME DO CANDIDATO:
INSCRIÇÃO:

CARGO:
ASSINATURA:

14 - Segundo a Lei Orgânica do Município, as sessões da Câmara Municipal:

- a) Sempre serão públicas.
- b) Sempre serão secretas.
- c) Serão secretas, se houver deliberação de 2/3 dos vereadores, no caso de motivo relevante.
- d) Serão públicas, se houver deliberação da maioria absoluta dos vereadores.

15 - Segundo a Lei Orgânica do Município, a convocação extraordinária da Câmara Municipal far-se-á:

- a) Somente pelo Prefeito.
- b) Somente pelo presidente da Câmara Municipal.
- c) Somente pela maioria dos membros da Câmara Municipal.
- d) Pelo presidente da Câmara ou a requerimento da maioria dos seus membros, em caso de urgência ou de interesse público relevante.

16 - A promulgação da Lei Orgânica e suas emendas, cabe:

- a) Ao Prefeito Municipal.
- b) Ao Presidente da Câmara Municipal.
- c) A mesa diretora da Câmara Municipal.
- d) Ao Secretário da Câmara Municipal.

17 - A promulgação das resoluções e dos decretos legislativos, compete:

- a) Ao Prefeito Municipal.
- b) Ao Presidente da Câmara Municipal.
- c) A mesa diretora da Câmara Municipal.
- d) Ao plenário da Câmara Municipal.

18 - Ao poder executivo é autorizado, expedir normas e instruções necessárias à execução ou aplicação da Lei nº 1283/2007, mediante:

- a) Decreto.
- b) Lei complementar.
- c) Ofício-circular.
- d) Resolução.

19 - Segundo a Lei nº 1491/2011, são condições formais exigidas aos empregados públicos contratados com base na referida lei:

- a) Aptidão física e mental.
- b) Formação acadêmica na área de atuação.
- c) Não ter sido condenado em processo criminal.
- d) Estar quite com a justiça eleitoral.

20 - De acordo com os dados oficiais da Página do Instituto Brasileiro de Geografia e Estatística, qual é a população do município de Estância?

- a) 64.049 habitantes.
- b) 64.409 habitantes.
- c) 64.490 habitantes.
- d) 64.904 habitantes.

21 - Estando no centro de Estância, o Oceano Atlântico está em direção a que Ponto Cardeal?

- a) Leste.
- b) Norte.
- c) Oeste.
- d) Sul.

22 - Quantas bibliotecas existem no município de Estância?

- a) Três, sendo duas comunitárias e uma municipal.
- b) Três, sendo duas municipais e uma comunitária.
- c) Três, sendo uma comunitária, uma estadual e uma municipal.
- d) Uma, instalada pelo estado e mantida pela prefeitura.

23 - Quantos Municípios fazem limite com Estância?

- a) 3 (três).
- b) 4 (quatro).
- c) 5 (cinco).
- d) 6 (seis).

NOME DO CANDIDATO:
INSCRIÇÃO:

CARGO:
ASSINATURA:

24 - São denominações dadas ao município de Estância, EXCETO:

- a) Berço da Imprensa Sergipana.
- b) Capital do Barco de Fogo.
- c) Melhor São João da Região Norte.
- d) Princesa do Piauítinga.

25 - Qual das seguintes placas adverte ao condutor sobre a existência de uma parada obrigatória à frente?

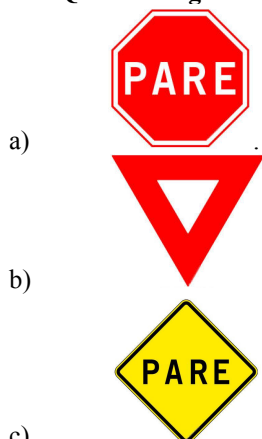

- c)
- d) A “a” e a “c” estão corretas.

26 - As placas com fundo alaranjado e símbolo em preto, representam placas de:

- a) Sinalização de obras.
- b) Advertência.
- c) Regulamentação.
- d) Indicação.

27 - Qual (is) veículo (s) está (ão) estacionado (s) de forma incorreta?

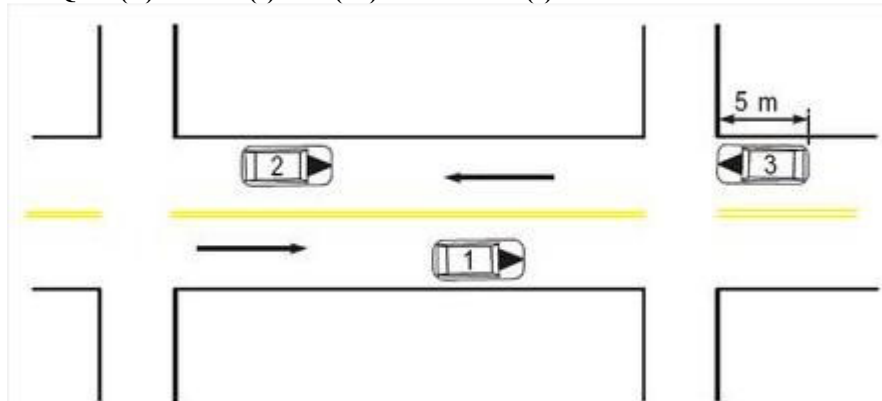

- a) Apenas o veículo 3.
- b) Apenas o veículo 1.
- c) O veículo 3 e o veículo 1.
- d) O veículo 2 e o veículo 3.

28 - O Art. 61 do CTB – Código de Trânsito Brasileiro transcreve que a velocidade máxima para a via é definida através da sinalização. Em local não sinalizado qual o limite máximo de velocidade que um ônibus pode manter em uma via rural pavimentada (rodovia)?

- a) 80 km/h.
- b) 90 km/h.
- c) 100 km/h.
- d) 110 km/h.

29 - Em uma via rural pavimentada (sem sinalização e sem condições adversas). Qual o limite máximo de velocidade que um veículo de passeio pode desenvolver?

- a) 60 km/h.
- b) 80 km/h.
- c) 90 km/h.
- d) 110 km/h.

NOME DO CANDIDATO:
INSCRIÇÃO:

CARGO:
ASSINATURA:

30 - A identificação externa dos veículos é feita através:

- a) Das placas.
- b) Dos sinalizadores de iluminação.
- c) Das luzes ligadas intermitentemente.
- d) Dos números gravados no chassi ou monobloco.

31 - Um condutor pode dirigir quantos dias com a Carteira Nacional de Habilitação vencida?

- a) Nenhum.
- b) 15.
- c) 20.
- d) 30.

32 - Qual o significado da sigla DETRAN?

- a) Departamento de Trânsito.
- b) Departamento Municipal de Trânsito.
- c) Departamento Estadual de Trânsito.
- d) Departamento Nacional de Trânsito.

33 - Em perímetro urbano a buzina não deve ser usada:

- a) Apenas para alertar.
- b) De forma breve.
- c) Entre as 22h00min e 06h00min horas da manhã.
- d) Todas estão corretas.

34 - No modelo atual da CNH – Carteira Nacional de Habilitação consta o número:

- a) RENAVAM Registro Nacional de Veículos Automotores.
- b) RENACH Registro Nacional de condutores Habilitados.
- c) LADV Licença de Aprendizagem de Direção Veicular.
- d) CIRETRAN Circunscrição Regional de Trânsito.

35 - Ao estacionar uma máquina pesada, o operador NÃO necessita:

- a) Deixar a máquina engrenada.
- b) Desligar a chave geral da máquina.
- c) Encostar a caçamba da máquina no solo.
- d) Retirar os cabos da bateria da máquina.

36 - Estando uma retro-escavadeira em um deslocamento qualquer, os comandos do braço mecânico sempre estão localizados:

- a) Atrás do banco do operador da máquina.
- b) Na parte direita do banco do operador da máquina.
- c) Na parte esquerda do banco do operador da máquina.
- d) No painel dianteiro da máquina.

37 - Quando a marcha ré é engatada em uma máquina pesada, o que também deve ser acionado?

- a) A luz de freio e a luz de ré.
- b) A luz de freio e um sinal sonoro.
- c) A luz de freio, a luz de ré e um sinal sonoro.
- d) A luz de ré e um sinal sonoro.

38 - Que pequenos problemas podem ser resolvidos pelo próprio Operador de Máquinas Pesadas?

- a) Calibração de pneus.
- b) Limpeza e organização da cabine da máquina.
- c) Regulagem dos freios.
- d) Substituição da junta do cabeçote do motor.

39 - São dados que o Operador de Máquinas Pesadas deve anotar e posteriormente, repassar aos seus superiores, EXCETO:

- a) Horas de trabalho efetivo da máquina.
- b) O itinerário percorrido pela máquina em seu deslocamento.
- c) Qualidade do combustível que foi colocado no tanque da máquina.
- d) Quilometragem percorrida pela máquina.

40 - São manutenções preventivas que podem ser feitas em uma máquina pesada equipada com motor diesel, EXCETO:

- a) Limpeza dos filtros de ar.
- b) Reaperto dos parafusos das rodas.
- c) Troca do jogo de velas.
- d) Verificação da carga da bateria.

NOME DO CANDIDATO:
INSCRIÇÃO:

CARGO:
ASSINATURA: