

# PREFEITURA MUNICIPAL DE ESTÂNCIA ESTADO DE SERGIPE - EDITAL 002/2011

**CARGO: GUARDA MUNICIPAL**  
**DATA: 04/03/2012 - TARDE**

## LEIA AS INSTRUÇÕES:

1. Você deve receber do fiscal o material abaixo:
  - a) Este caderno com 40 questões objetivas sem repetição ou falha.
  - b) Um CARTÃO-RESPOSTA destinado às respostas da prova.
  - c) Para realizar sua prova, use apenas o material mencionado acima e em hipótese alguma, papéis para rascunho.
2. Verifique se este material está completo, em ordem e se seus dados pessoais conferem com aqueles constantes no CARTÃO-RESPOSTA, caso haja alguma divergência, você deve comunicar ao fiscal de sala.
3. Após a conferência, você deverá assinar o seu nome completo, no espaço próprio do CARTÃO-RESPOSTA utilizando caneta esferográfica ponta grossa de tinta de cor azul ou preta.
4. Escreva o seu nome e assine nos espaços indicados neste CADERNO DE QUESTÕES, bem como o preenchimento do campo reservado à informação de seu número de inscrição e cargo.
5. No CARTÃO-RESPOSTA, a marcação das letras, correspondentes às respostas de sua opção, deve ser feita com o preenchimento de todo o espaço do campo reservado para tal fim.
6. Tenha muito cuidado com o CARTÃO-RESPOSTA, para não dobrar, amassar ou manchar, pois este é personalizado e em hipótese alguma poderá ser substituído.
7. Para cada uma das questões são apresentadas 4 (quatro) alternativas classificadas com as letras (a), (b), (c) e (d); somente uma responde adequadamente ao quesito proposto. Você deve assinalar **apenas uma alternativa para cada questão**; a marcação em mais de uma alternativa anula a questão, **mesmo que uma das respostas esteja correta**; também serão nulas as marcações rasuradas.
8. As questões são identificadas pelo número que fica à esquerda de seu enunciado.
9. Os fiscais não estão autorizados a emitir opinião nem a prestar esclarecimentos sobre o conteúdo da Prova. Cabe única e exclusivamente ao candidato interpretar e decidir a este respeito.
10. Reserve os 30 (trinta) minutos finais do tempo de prova para marcar seu CARTÃO-RESPOSTA. Os rascunhos e as marcações assinaladas no CADERNO DE QUESTÕES não serão levados em conta.
11. Quando terminar sua prova, entregue ao Fiscal o CADERNO DE QUESTÕES e o CARTÃO-RESPOSTA, que deverão conter sua assinatura.
  - 11.1. O candidato somente poderá retirar-se do local de realização das provas levando o caderno de prova no decurso dos últimos **30 (trinta) minutos** anteriores ao horário determinado para o término das provas.
12. O TEMPO DE DURAÇÃO PARA ESTA PROVA É DE **3h00min.**
13. Por motivos de segurança, você somente poderá ausentar-se da sala de prova após decorrida **1 (uma) hora** do seu início.

Responsável pela Impressão: Gráfica Lex

NOME DO CANDIDATO:  
INSCRIÇÃO:

CARGO:  
ASSINATURA:

## TRABALHO VOLUNTÁRIO: COMO AJUDAR

Cada vez mais brasileiros doam parte de seu tempo a atividades comunitárias

O Brasil tem um batalhão de pessoas que doam parte de seu tempo, trabalho e talento a causas de interesse comunitário. De acordo com o crescimento do número de envolvidos em projetos sociais, 25 milhões de brasileiros realizaram trabalho voluntário entre abril e junho. Segundo os especialistas em voluntariado, o crescimento do número de envolvidos em projetos sociais se deve a algumas certezas recentes confirmadas por amplos setores sociais. A **primeira** é que não vale a pena esperar pela ação de um governo que, embora arrecade muito, gasta mal e deixa vazar bastante dinheiro pelos ralos da corrupção. **Outra** é que a mera doação financeira para entidades de ação social pode, na verdade, apenas alimentar estruturas burocráticas mais engajadas em marketing do que em atitude. A **terceira** é que pequenas atitudes individuais, quando somadas, representam grandes resultados. "Formou-se a consciência de que, para ajudar, basta começar com os problemas de sua região", diz Maria Lúcia Meirelles Reis, diretora do Centro de Voluntariado de São Paulo, entidade que presta assistência a grupos de trabalho voluntário. Ou seja, mesmo atividades como incentivar a coleta seletiva de lixo num bairro, participar de campanhas de doação de sangue, pintar o muro da escola e ajudar a cuidar de um jardim público são ações que fazem diferença.

Quando o interesse é tornar-se voluntário numa atividade mais complexa, como a assistência social, cabe, antes da inscrição num programa, considerar algumas condições preliminares. Isso evita a repetição de um dos maiores problemas detectados em grupos de ação voluntária: a falta de continuidade.

**01 - O texto “Trabalho Voluntário: como ajudar; trata-se de uma reportagem veiculada na Revista Veja. Assinale a alternativa que delimita a ideia central do artigo em questão:**

- a) A ideia desenvolvida é difundir o trabalho voluntário, principalmente para que as pessoas desocupadas sintam-se mais úteis e empreguem melhor o seu tempo.
- b) O tema central desenvolvido é o trabalho voluntário no Brasil, bem como os pontos positivos que ações como essa geram em uma nação.
- c) A reportagem trata de alguns assuntos específicos paralelamente: o trabalho voluntário, ações governamentais e doações financeiras que poderiam melhorar o futuro do mundo.
- d) Trata de informações básicas sobre o trabalho voluntário no mundo, dados e estatísticas, depoimentos que motivam as pessoas a se engajarem em projetos sociais.

**02 - O texto apresenta dados, estatísticas, informações dadas por especialistas e argumentos sobre o assunto desenvolvido. Qual é a finalidade do emprego desses recursos?**

- a) Uma reportagem deve apresentar todos esses aspectos para que sua estrutura seja mantida fielmente.
- b) Tais recursos são exigidos pelo departamento de qualidade das reportagens da Revista Veja.
- c) Oferecer ao leitor clareza, transparência e dar credibilidade ao texto.
- d) Persuadir o leitor e tentar convencê-lo de que o Brasil é um país de destaque em projetos sociais de voluntariado.

**03 - Algumas palavras foram destacadas no texto, elas indicam a enumeração de uma ideia apresentada anteriormente. A que se referem?**

- a) O crescimento do número de envolvidos em projetos sociais.
- b) Algumas certezas recentes confirmadas por amplos setores sócias.
- c) Trabalho voluntário.
- d) Atividades comunitárias e projetos sociais.

**04 - Ainda que cada vez mais brasileiros sejam adeptos de atividades comunitárias, o texto apresenta o maior problema vivido pelos grupos de ações voluntárias. Assinale a alternativa que indica esse problema:**

- a) Falta de verba, ou seja, dinheiro vazando pelos ralos da corrupção.
- b) A falta de continuidade.
- c) Estruturas burocráticas mais engajadas em marketing do que em atitude.
- d) Atividades complexas demais para o despreparo da sociedade.

**05 - Considerando que concordância nominal é a relação entre os nomes, assinale a alternativa que completa corretamente as orações, com a palavra indicada pelos parênteses:**

**A - A responsável pelos projetos sociais disse \_\_\_\_\_, para os brasileiros voluntários. (obrigado)**

**B - Seguem \_\_\_\_\_ duas listas com convocações para o ingresso nesses projetos. (anexo)**

**C - Dedicção é \_\_\_\_\_ nessa situação. ( bom)**

**D - A disposição é \_\_\_\_\_ para atender a demanda do trabalho voluntário. (necessário)**

**E - Muitos voluntários de nosso país estão \_\_\_\_\_ entre os melhores do mundo. (incluso)**

a) obrigada, anexos, bom, necessário, incluso.

c) obrigado, anexas, boa, necessária, inclusos.

b) obrigada, anexo, boa, necessário, incluso.

d) obrigada, anexas, bom, necessária, inclusos.

NOME DO CANDIDATO:  
INSCRIÇÃO:

CARGO:  
ASSINATURA:

**06 - Luana encheu com água um recipiente em formato de esfera, cujo raio interno mede 1 dm. O volume de água nesse recipiente é suficiente para encher:**

**Dado:  $\pi = 3$**

- a) 16 copinhos com capacidade para 250 ml.
- b) 15 copinhos com capacidade para 300 ml.
- c) 18 copinhos com capacidade para 200 ml.
- d) 20 copinhos com capacidade para 150 ml.

**07 - Laerte possui um terreno em formato retangular cuja largura mede o equivalente a  $\frac{2}{5}$  da medida de seu comprimento. Sabe-se que a área desse terreno mede  $360 \text{ m}^2$ . Para cercar esse terreno seriam necessários:**

- a) 48 m de tela.
- b) 60 m de tela.
- c) 72 m de tela.
- d) 84 m de tela.

**08 - A diferença entre o quadrado de um número real positivo e a sua metade, é igual a zero. Esse número é:**

- a)  $\frac{1}{2}$ .
- b)  $\frac{1}{3}$ .
- c)  $\frac{1}{4}$ .
- d)  $\frac{1}{8}$ .

**09 - Numa indústria, 8 máquinas trabalhando 10 horas por dia durante 5 dias, produzem 14 mil unidades de determinado produto. Considerando-se esse mesmo ritmo de produção, se fossem 7 máquinas, trabalhando 8 horas por dia durante 10 dias, a produção seria de:**

- a) 17800 unidades.
- b) 19600 unidades.
- c) 20200 unidades.
- d) 21400 unidades.

**10 - Albert comprou 3 canetas e 5 lápis por R\$ 4,90. Sabe-se que cada lápis custa  $\frac{1}{3}$  do valor de cada caneta. Se Albert tivesse comprado um lápis e uma caneta, teria pago:**

- a) R\$ 0,90.
- b) R\$ 1,20.
- c) R\$ 1,40.
- d) R\$ 1,50.

**11 - O Aplicativo “Adobe Acrobat Reader” se destina a visualização (“abertura”) de documentos com a seguinte extensão:**

- a) .aar
- b) .doc
- c) .pdf
- d) .txt

**12 - DIMM, DDR, RAM e Cache, são termos relacionados a:**

- a) Software.
- b) Internet.
- c) Memória.
- d) Dispositivos de Saída.

**13 - O Software utilizado para acessar a World Wide Web é a(o):**

- a) Browser.
- b) Planilha.
- c) Microsoft Office.
- d) Editor.

**14 - O Software do Windows destinado a organizar e-mails, agendas e compromissos é o:**

- a) Microsoft Outlook.
- b) Microsoft Word.
- c) Microsoft Excel.
- d) Microsoft Mail.

NOME DO CANDIDATO:  
INSCRIÇÃO:

CARGO:  
ASSINATURA:

**15 - Observando a seguinte tela do Windows Explorer, é INCORRETO afirmar que:**

- a) A pasta *WINDOWS* é uma subpasta da pasta *system32*.
- b) O arquivo *uWDF.exe* está alocado na pasta *system32*.
- c) A pasta *Data* não possui subpastas.
- d) A pasta *WINDOWS* está alocada na unidade C.

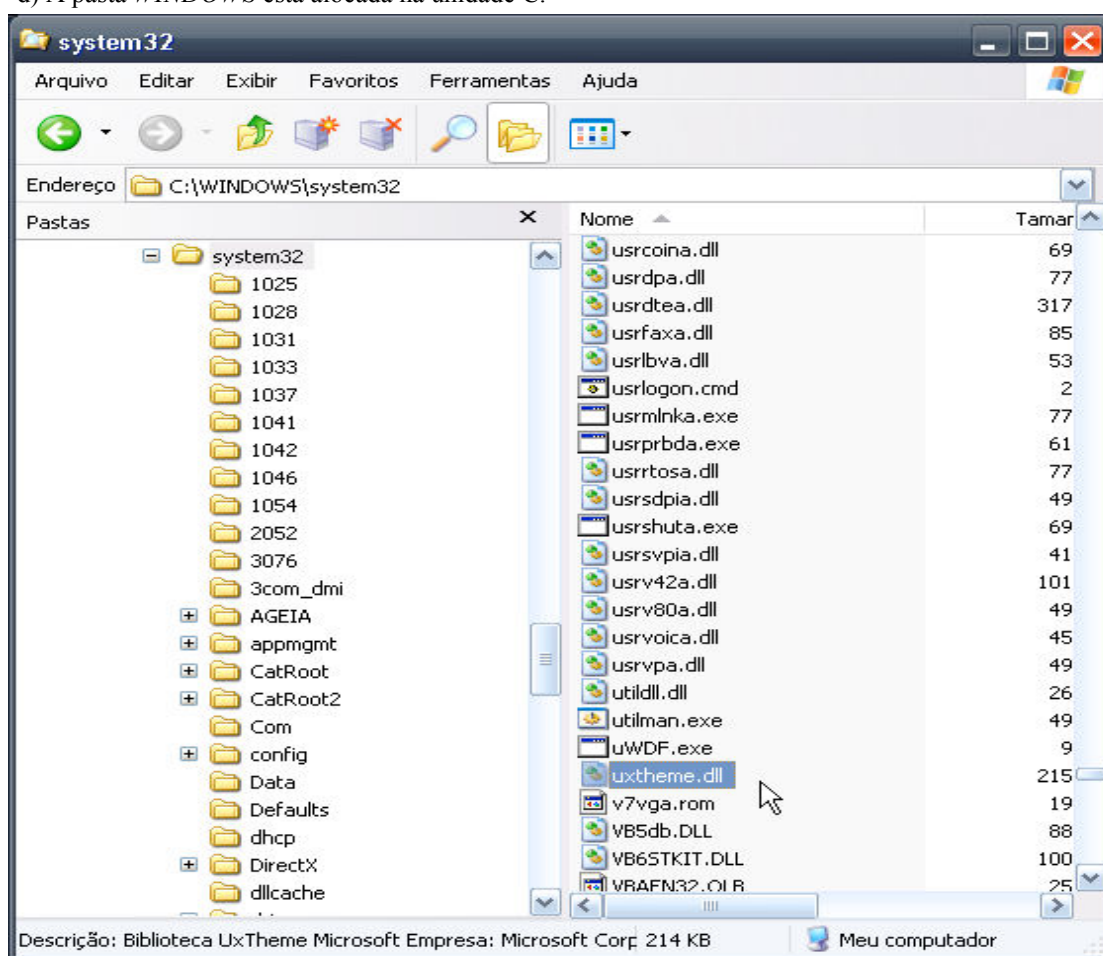

**16 - Considerando as disposições da Lei Orgânica do Município, assinale a alternativa correta sobre o Poder Legislativo e a Câmara Municipal:**

- a) O Poder Legislativo é exercido pela Câmara Municipal, composta de vereadores, eleitos para cada legislatura entre cidadãos maiores de vinte e um anos, no exercício dos direitos políticos, pelo voto direto e secreto.
- b) Cada legislatura terá duração de cinco anos, compreendendo cada ano uma sessão legislativa.
- c) A Câmara Municipal terá uma mesa diretora, cujo mandato será de dois anos, vedada a recondução para o mesmo cargo na eleição imediatamente subsequente.
- d) As deliberações da Câmara, em qualquer hipótese, serão tomadas pela maioria de votos, presentes a maioria relativa de seus membros.

**17 - Segundo as disposições da Lei Orgânica do Município, a única hipótese que não exige a aprovação de dois terços dos membros da Câmara Municipal é a:**

- a) Concessão de serviços públicos.
- b) Denominação de nome de Rua.
- c) Alienação de bens imóveis.
- d) Outorga de títulos e honrarias.

**18 - Considerando o contido na Lei Orgânica do Município sobre o funcionamento da Câmara Municipal, assinale a alternativa correta:**

- a) A sessão legislativa anual desenvolve-se de 20 de fevereiro a 30 de junho e de 15 de agosto a 15 de dezembro, independentemente de convocação.
- b) As sessões da Câmara sempre serão públicas, tendo em vista o princípio da publicidade dos atos do poder público.
- c) As sessões da Câmara somente poderão ser abertas com a presença de, no mínimo, dois terços dos seus membros.
- d) As sessões solenes da Câmara poderão ser realizadas com qualquer número de vereadores.

NOME DO CANDIDATO:  
INSCRIÇÃO:

CARGO:  
ASSINATURA:

**19 - Segundo a Lei nº 1283/2007, a contratação dos agentes comunitários de saúde e dos agentes de endemias será precedido de:**

- a) Processo seletivo.
- b) Concurso público.
- c) Entrevista com o Prefeito Municipal.
- d) Apresentação de currículo e entrevista com o Secretário Municipal de Saúde.

**20 - Os contratados com base na Lei nº 1283/2007:**

- a) Serão inscritos no Regime Geral de Previdência Social e poderão receber uma gratificação de campo de até 80% sobre o salário.
- b) Poderão receber uma gratificação de campo de até 50% sobre o salário, que será estabelecido por lei de iniciativa do executivo, com aprovação na Câmara Municipal.
- c) Serão inscritos no Regime Geral de Previdência Social e poderão receber uma gratificação de campo de até 50% sobre o salário, que será estabelecido e regido por decreto executivo.
- d) Serão inscritos no Regime Geral de Previdência Social e poderão receber uma gratificação de campo de até 100% sobre o salário.

**21 - Assinale a alternativa que apresenta o nome da “instituição e/ou órgão” que teve o fornecimento de água “cortado” no início do mês de fevereiro deste ano no Município de Estância:**

- a) 2ª Delegacia do Serviço Militar da 19ª C S M.
- b) Batalhão da Polícia Militar.
- c) Delegacia de Atendimento a Grupos Vulneráveis.
- d) Quartel do Corpo de Bombeiros.

**22 - De acordo com os dados oficiais da Página do Instituto Brasileiro de Geografia e Estatística, qual é a área territorial do município de Estância?**

- a) 464,080 km<sup>2</sup>.
- b) 444,080 km<sup>2</sup>.
- c) 644,080 km<sup>2</sup>.
- d) 664,080 km<sup>2</sup>.

**23 - Em qual dos pontos cardeais abaixo, o município de Estância limita-se apenas com 1 (um) município?**

- a) Leste.
- b) Norte.
- c) Oeste.
- d) Sul.

**24 - O “Boca Junior” de Estância é versão “genérica” de um famoso time argentino, sendo inclusive “rival” do River Plate, de Carmópolis, O Boca Junior frequenta normalmente a segunda divisão do Campeonato Sergipano e já disputou algumas vezes a elite campeonato estadual. O time mudou-se para o nosso município no ano passado, pois foi fundado em:**

- a) Cristianópolis.
- b) Itabaianinha.
- c) Tomar do Geru.
- d) Umbaúba.

**25 - Quando ocorreu a alteração toponímica, passando a “Vila Constitucional da Estância” a chamar-se apenas de “Estância”?**

- a) 1.808.
- b) 1.831.
- c) 1.848.
- d) 1.911.

**26 - As alternativas abaixo apresentam cuidados a serem tomados para se evitar incêndios, EXCETO:**

- a) Caso esteja muito cansado ou sonolento, não fume na cama ou no sofá.
- b) Evitar ao máximo utilizar velas dentro de casa.
- c) Se for se ausentar de casa, certifique-se de que não deixou panelas ou frigideiras no fogo.
- d) Se perceber um vazamento de gás, ligue a lâmpada da cozinha para poder enxergar melhor o botijão.

NOME DO CANDIDATO:  
INSCRIÇÃO:

CARGO:  
ASSINATURA:

**27 - Com o passar dos tempos, passamos a ter mais intimidade com nossos colegas de trabalho, porém existem regras que não devem ser quebradas, o que deve ser dito por todos nós antes de entrar ou de sair de qualquer ambiente?**

- a) Com sua licença.
- b) Desculpe-me por favor.
- c) Posso ajuda-lo(a) em alguma coisa.
- d) Muito obrigado, o prazer foi todo meu.

**28 - Estando o Guarda Municipal em suas atividades de vigilância em algum órgão público, ele NÃO tem o direito e/ou o poder de evitar:**

- a) Aglomerações.
- b) Estacionamento indevido de veículos.
- c) Ir e vir dos transeuntes.
- d) Permanência de pessoas inconvenientes.

**29 - NÃO é uma função do Guarda Municipal:**

- a) Auxiliar a fiscalização municipal no controle da pesca e da caça predatórias, destruindo os equipamentos utilizados para tal fim.
- b) Comunicar imediatamente à autoridade superior quaisquer irregularidades encontradas.
- c) Controlar e orientar a circulação de veículos e pedestres nas áreas de estacionamento público municipal, para manter a ordem e evitar acidentes.
- d) Vigiar materiais e equipamentos destinados a obras públicas.

**30 - Nas alternativas estão relacionados alguns “passos” que devem ser dados quando da desmontagem de uma pistola, esta operação deve se iniciar por qual deles?**

- a) Ejetar o carregador.
- b) Esvaziar a câmara.
- c) Puxar as travas.
- d) Recolher o cão (martelo).

**31 - Os animais silvestres doentes ou fora de seu habitat natural capturados pela Guarda Municipal deverão ser encaminhados ao:**

- a) Hospital Veterinário de alguma universidade.
- b) Instituto Brasileiro do Meio Ambiente e dos Recursos Naturais Renováveis.
- c) Jardim Zoológico mais próximo.
- d) Proprietário, identificado através da anilha e/ou da coleira do animal.

**32 - Por se tratar de decisão unilateral, qual dos atos abaixo pode fugir do controle do Guarda Municipal e ele não terá como evitar?**

- a) Agressão ao patrimônio municipal.
- b) Auto-extermínio.
- c) Danos em jardins e brinquedos públicos.
- d) Depredações e roubos de bens públicos.

**33 - Quando em serviço, o Guarda Municipal NÃO deverá:**

- a) Alterar a senha de alarmes.
- b) Contatar, quando necessário, órgãos públicos, comunicando emergências e solicitando socorro.
- c) Realizar comunicados internos através de rádio.
- d) Zelar pela segurança de materiais e veículos postos sob sua guarda.

**34 - Quando estiver fazendo uma ronda em prédios públicos, o Guarda Municipal NÃO tem a necessidade de verificar:**

- a) A existência de pessoas estranhas no local.
- b) Os painéis elétricos e os registros de água e gás.
- c) Os registros de ponto dos funcionários.
- d) Se existem portas e/ou janelas mal fechadas.

**35 - Quando estiver fiscalizando a entrada e saída de pessoas nas dependências de edifícios públicos, o Guarda Municipal NÃO deverá:**

- a) Efetuar encaminhamentos.
- b) Garantir a segurança do local.
- c) Prestar informações.
- d) Solicitar e expedir documentos.

NOME DO CANDIDATO:  
INSCRIÇÃO:

CARGO:  
ASSINATURA:

**36 - Quanto às atividades de proteção ao meio-ambiente, são atribuições do Guarda Municipal, EXCETO:**

- a) Auxiliar o Corpo de Bombeiros no resgate de vítimas e extinção de incêndios nas áreas de proteção ambiental do Município.
- b) Impedir a instalação de trailers irregulares em áreas de preservação ambiental, solicitando ao infrator sua retirada e, em caso de resistência, entrar em contato com a autoridade competente para que sejam tomadas as devidas providências.
- c) Participar, em conjunto com a fiscalização municipal, de ações de combate ao comércio ilegal de animais silvestres e à instalação de trailers irregulares.
- d) Prender cidadãos que estejam mantendo em cativeiro animais silvestres sem a autorização do órgão responsável.

**37 - São ações que auxiliam na prevenção de acidentes de trabalho, EXCETO:**

- a) Colocação de aterramento nos equipamentos elétricos.
- b) Iluminação suficiente e/ou inadequada.
- c) Instalação de avisos, alarmes e sensores em máquinas.
- d) Limpeza e organização em todo ambiente de trabalho.

**38 - São atribuições do Guarda Municipal quando o mesmo estiver fiscalizando a entrada de pessoas e veículos nas dependências de edifícios municipais, EXCETO:**

- a) Examinar, conforme o caso, as autorizações para ingresso.
- b) Identificar eventuais situações suspeitas.
- c) Impedir a entrada de pessoas estranhas.
- d) Reter documentos e determinar o reboque de veículos suspeitos.

**39 - São funções do Guarda Municipal em caso de acidente, quando o mesmo tiver sido destacado para auxiliar a Polícia Militar no controle do trânsito, EXCETO:**

- a) Acionar o Corpo de Bombeiros, quando necessário.
- b) Controlar o fluxo de veículos no local.
- c) Medicar as vítimas até a chegada dos socorristas.
- d) Prestar apoio às vítimas de acidentes no trânsito.

**40 - São locais onde o Guarda Municipal poderá exercer a fiscalização do estacionamento incorreto de veículos, EXCETO:**

- a) Calçadas de vias.
- b) Condomínios fechados.
- c) Praças públicas.
- d) Vias abertas ao trânsito.