

PREFEITURA MUNICIPAL DE ESTÂNCIA ESTADO DE SERGIPE - EDITAL 002/2011

CARGO: ASSISTENTE SOCIAL DO CAPS
DATA: 04/03/2012 - TARDE

LEIA AS INSTRUÇÕES:

1. Você deve receber do fiscal o material abaixo:
 - a) Este caderno com 40 questões objetivas sem repetição ou falha.
 - b) Um CARTÃO-RESPOSTA destinado às respostas da prova.
 - c) Para realizar sua prova, use apenas o material mencionado acima e em hipótese alguma, papéis para rascunho.
2. Verifique se este material está completo, em ordem e se seus dados pessoais conferem com aqueles constantes no CARTÃO-RESPOSTA, caso haja alguma divergência, você deve comunicar ao fiscal de sala.
3. Após a conferência, você deverá assinar o seu nome completo, no espaço próprio do CARTÃO-RESPOSTA utilizando caneta esferográfica ponta grossa de tinta de cor azul ou preta.
4. Escreva o seu nome e assine nos espaços indicados neste CADERNO DE QUESTÕES, bem como o preenchimento do campo reservado à informação de seu número de inscrição e cargo.
5. No CARTÃO-RESPOSTA, a marcação das letras, correspondentes às respostas de sua opção, deve ser feita com o preenchimento de todo o espaço do campo reservado para tal fim.
6. Tenha muito cuidado com o CARTÃO-RESPOSTA, para não dobrar, amassar ou manchar, pois este é personalizado e em hipótese alguma poderá ser substituído.
7. Para cada uma das questões são apresentadas 4 (quatro) alternativas classificadas com as letras (a), (b), (c) e (d); somente uma responde adequadamente ao quesito proposto. Você deve assinalar **apenas uma alternativa para cada questão**; a marcação em mais de uma alternativa anula a questão, **mesmo que uma das respostas esteja correta**; também serão nulas as marcações rasuradas.
8. As questões são identificadas pelo número que fica à esquerda de seu enunciado.
9. Os fiscais não estão autorizados a emitir opinião nem a prestar esclarecimentos sobre o conteúdo da Prova. Cabe única e exclusivamente ao candidato interpretar e decidir a este respeito.
10. Reserve os 30 (trinta) minutos finais do tempo de prova para marcar seu CARTÃO-RESPOSTA. Os rascunhos e as marcações assinaladas no CADERNO DE QUESTÕES não serão levados em conta.
11. Quando terminar sua prova, entregue ao Fiscal o CADERNO DE QUESTÕES e o CARTÃO-RESPOSTA, que deverão conter sua assinatura.
 - 11.1. O candidato somente poderá retirar-se do local de realização das provas levando o caderno de prova no decurso dos últimos **30 (trinta) minutos** anteriores ao horário determinado para o término das provas.
12. O TEMPO DE DURAÇÃO PARA ESTA PROVA É DE **3h00min.**
13. Por motivos de segurança, você somente poderá ausentar-se da sala de prova após decorrida **1 (uma) hora** do seu início.

Responsável pela Impressão: Gráfica Lex

NOME DO CANDIDATO:
INSCRIÇÃO:

CARGO:
ASSINATURA:

TRABALHO VOLUNTÁRIO: COMO AJUDAR

Cada vez mais brasileiros doam parte de seu tempo a atividades comunitárias

O Brasil tem um batalhão de pessoas que doam parte de seu tempo, trabalho e talento a causas de interesse comunitário. De acordo com o crescimento do número de envolvidos em projetos sociais, 25 milhões de brasileiros realizaram trabalho voluntário entre abril e junho. Segundo os especialistas em voluntariado, o crescimento do número de envolvidos em projetos sociais se deve a algumas certezas recentes confirmadas por amplos setores sociais. A **primeira** é que não vale a pena esperar pela ação de um governo que, embora arrecade muito, gasta mal e deixa vazar bastante dinheiro pelos ralos da corrupção. **Outra** é que a mera doação financeira para entidades de ação social pode, na verdade, apenas alimentar estruturas burocráticas mais engajadas em marketing do que em atitude. A **terceira** é que pequenas atitudes individuais, quando somadas, representam grandes resultados. "Formou-se a consciência de que, para ajudar, basta começar com os problemas de sua região", diz Maria Lúcia Meirelles Reis, diretora do Centro de Voluntariado de São Paulo, entidade que presta assistência a grupos de trabalho voluntário. Ou seja, mesmo atividades como incentivar a coleta seletiva de lixo num bairro, participar de campanhas de doação de sangue, pintar o muro da escola e ajudar a cuidar de um jardim público são ações que fazem diferença.

Quando o interesse é tornar-se voluntário numa atividade mais complexa, como a assistência social, cabe, antes da inscrição num programa, considerar algumas condições preliminares. Isso evita a repetição de um dos maiores problemas detectados em grupos de ação voluntária: a falta de continuidade.

01 - O texto “Trabalho Voluntário: como ajudar; trata-se de uma reportagem veiculada na Revista Veja. Assinale a alternativa que delimita a ideia central do artigo em questão:

- a) A ideia desenvolvida é difundir o trabalho voluntário, principalmente para que as pessoas desocupadas sintam-se mais úteis e empreguem melhor o seu tempo.
- b) O tema central desenvolvido é o trabalho voluntário no Brasil, bem como os pontos positivos que ações como essa geram em uma nação.
- c) A reportagem trata de alguns assuntos específicos paralelamente: o trabalho voluntário, ações governamentais e doações financeiras que poderiam melhorar o futuro do mundo.
- d) Trata de informações básicas sobre o trabalho voluntário no mundo, dados e estatísticas, depoimentos que motivam as pessoas a se engajarem em projetos sociais.

02 - O texto apresenta dados, estatísticas, informações dadas por especialistas e argumentos sobre o assunto desenvolvido. Qual é a finalidade do emprego desses recursos?

- a) Uma reportagem deve apresentar todos esses aspectos para que sua estrutura seja mantida fielmente.
- b) Tais recursos são exigidos pelo departamento de qualidade das reportagens da Revista Veja.
- c) Oferecer ao leitor clareza, transparência e dar credibilidade ao texto.
- d) Persuadir o leitor e tentar convencê-lo de que o Brasil é um país de destaque em projetos sociais de voluntariado.

03 - Algumas palavras foram destacadas no texto, elas indicam a enumeração de uma ideia apresentada anteriormente. A que se referem?

- a) O crescimento do número de envolvidos em projetos sociais.
- b) Algumas certezas recentes confirmadas por amplos setores sócias.
- c) Trabalho voluntário.
- d) Atividades comunitárias e projetos sociais.

04 - Ainda que cada vez mais brasileiros sejam adeptos de atividades comunitárias, o texto apresenta o maior problema vivido pelos grupos de ações voluntárias. Assinale a alternativa que indica esse problema:

- a) Falta de verba, ou seja, dinheiro vazando pelos ralos da corrupção.
- b) A falta de continuidade.
- c) Estruturas burocráticas mais engajadas em marketing do que em atitude.
- d) Atividades complexas demais para o despreparo da sociedade.

05 - Considerando que concordância nominal é a relação entre os nomes, assinale a alternativa que completa corretamente as orações, com a palavra indicada pelos parênteses:

A - A responsável pelos projetos sociais disse _____, para os brasileiros voluntários. (obrigado)

B - Seguem _____ duas listas com convocações para o ingresso nesses projetos. (anexo)

C - Dedicção é _____ nessa situação. (bom)

D - A disposição é _____ para atender a demanda do trabalho voluntário. (necessário)

E - Muitos voluntários de nosso país estão _____ entre os melhores do mundo. (incluso)

- a) obrigada, anexos, bom, necessário, incluso.
- b) obrigada, anexo, boa, necessário, incluso.
- c) obrigado, anexas, boa, necessária, inclusos.
- d) obrigada, anexas, bom, necessária, inclusos.

NOME DO CANDIDATO:
INSCRIÇÃO:

CARGO:
ASSINATURA:

2

06 - Luana encheu com água um recipiente em formato de esfera, cujo raio interno mede 1 dm. O volume de água nesse recipiente é suficiente para encher:

Dado: $\pi = 3$

- a) 16 copinhos com capacidade para 250 ml.
- b) 15 copinhos com capacidade para 300 ml.
- c) 18 copinhos com capacidade para 200 ml.
- d) 20 copinhos com capacidade para 150 ml.

07 - Laerte possui um terreno em formato retangular cuja largura mede o equivalente a $\frac{2}{5}$ da medida de seu comprimento. Sabe-se que a área desse terreno mede 360 m^2 . Para cercar esse terreno seriam necessários:

- a) 48 m de tela.
- b) 60 m de tela.
- c) 72 m de tela.
- d) 84 m de tela.

08 - A diferença entre o quadrado de um número real positivo e a sua metade, é igual a zero. Esse número é:

- a) $\frac{1}{2}$.
- b) $\frac{1}{3}$.
- c) $\frac{1}{4}$.
- d) $\frac{1}{8}$.

09 - Numa indústria, 8 máquinas trabalhando 10 horas por dia durante 5 dias, produzem 14 mil unidades de determinado produto. Considerando-se esse mesmo ritmo de produção, se fossem 7 máquinas, trabalhando 8 horas por dia durante 10 dias, a produção seria de:

- a) 17800 unidades.
- b) 19600 unidades.
- c) 20200 unidades.
- d) 21400 unidades.

10 - Albert comprou 3 canetas e 5 lápis por R\$ 4,90. Sabe-se que cada lápis custa $\frac{1}{3}$ do valor de cada caneta. Se Albert tivesse comprado um lápis e uma caneta, teria pago:

- a) R\$ 0,90.
- b) R\$ 1,20.
- c) R\$ 1,40.
- d) R\$ 1,50.

11 - O Aplicativo “Adobe Acrobat Reader” se destina a visualização (“abertura”) de documentos com a seguinte extensão:

- a) .aar
- b) .doc
- c) .pdf
- d) .txt

12 - DIMM, DDR, RAM e Cache, são termos relacionados a:

- a) Software.
- b) Internet.
- c) Memória.
- d) Dispositivos de Saída.

13 - O Software utilizado para acessar a World Wide Web é a(o):

- a) Browser.
- b) Planilha.
- c) Microsoft Office.
- d) Editor.

14 - O Software do Windows destinado a organizar e-mails, agendas e compromissos é o:

- a) Microsoft Outlook.
- b) Microsoft Word.
- c) Microsoft Excel.
- d) Microsoft Mail.

NOME DO CANDIDATO:
INSCRIÇÃO:

CARGO:
ASSINATURA:

15 - Observando a seguinte tela do Windows Explorer, é INCORRETO afirmar que:

- a) A pasta *WINDOWS* é uma subpasta da pasta *system32*.
- b) O arquivo *uWDF.exe* está alocado na pasta *system32*.
- c) A pasta *Data* não possui subpastas.
- d) A pasta *WINDOWS* está alocada na unidade C.

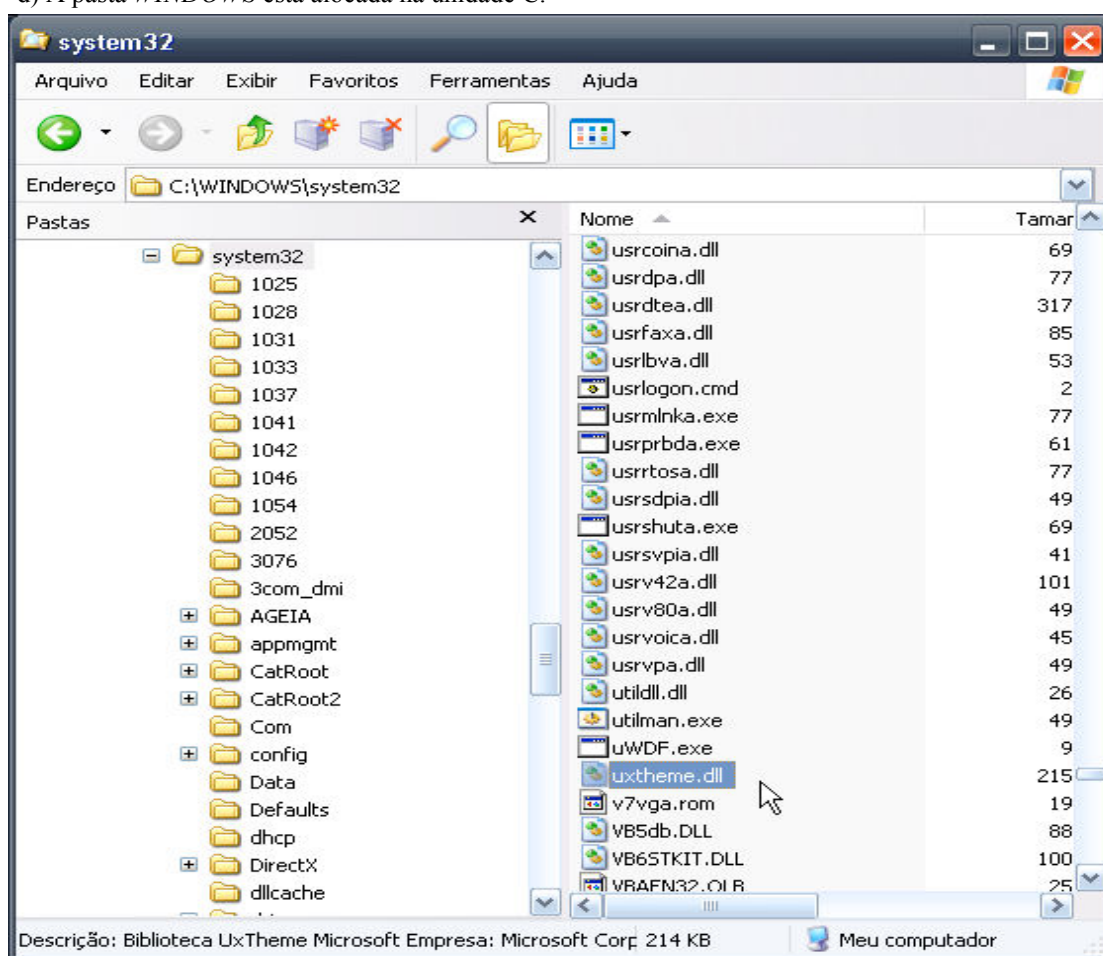

16 - Considerando as disposições da Lei Orgânica do Município, assinale a alternativa correta sobre o Poder Legislativo e a Câmara Municipal:

- a) O Poder Legislativo é exercido pela Câmara Municipal, composta de vereadores, eleitos para cada legislatura entre cidadãos maiores de vinte e um anos, no exercício dos direitos políticos, pelo voto direto e secreto.
- b) Cada legislatura terá duração de cinco anos, compreendendo cada ano uma sessão legislativa.
- c) A Câmara Municipal terá uma mesa diretora, cujo mandato será de dois anos, vedada a recondução para o mesmo cargo na eleição imediatamente subsequente.
- d) As deliberações da Câmara, em qualquer hipótese, serão tomadas pela maioria de votos, presentes a maioria relativa de seus membros.

17 - Segundo as disposições da Lei Orgânica do Município, a única hipótese que não exige a aprovação de dois terços dos membros da Câmara Municipal é a:

- a) Concessão de serviços públicos.
- b) Denominação de nome de Rua.
- c) Alienação de bens imóveis.
- d) Outorga de títulos e honrarias.

18 - Considerando o contido na Lei Orgânica do Município sobre o funcionamento da Câmara Municipal, assinale a alternativa correta:

- a) A sessão legislativa anual desenvolve-se de 20 de fevereiro a 30 de junho e de 15 de agosto a 15 de dezembro, independentemente de convocação.
- b) As sessões da Câmara sempre serão públicas, tendo em vista o princípio da publicidade dos atos do poder público.
- c) As sessões da Câmara somente poderão ser abertas com a presença de, no mínimo, dois terços dos seus membros.
- d) As sessões solenes da Câmara poderão ser realizadas com qualquer número de vereadores.

NOME DO CANDIDATO:
INSCRIÇÃO:

CARGO:
ASSINATURA:

19 - Segundo a Lei nº 1283/2007, a contratação dos agentes comunitários de saúde e dos agentes de endemias será precedido de:

- a) Processo seletivo.
- b) Concurso público.
- c) Entrevista com o Prefeito Municipal.
- d) Apresentação de currículo e entrevista com o Secretário Municipal de Saúde.

20 - Os contratados com base na Lei nº 1283/2007:

- a) Serão inscritos no Regime Geral de Previdência Social e poderão receber uma gratificação de campo de até 80% sobre o salário.
- b) Poderão receber uma gratificação de campo de até 50% sobre o salário, que será estabelecido por lei de iniciativa do executivo, com aprovação na Câmara Municipal.
- c) Serão inscritos no Regime Geral de Previdência Social e poderão receber uma gratificação de campo de até 50% sobre o salário, que será estabelecido e regido por decreto executivo.
- d) Serão inscritos no Regime Geral de Previdência Social e poderão receber uma gratificação de campo de até 100% sobre o salário.

21 - Assinale a alternativa que apresenta o nome da “instituição e/ou órgão” que teve o fornecimento de água “cortado” no início do mês de fevereiro deste ano no Município de Estância:

- a) 2ª Delegacia do Serviço Militar da 19ª C S M.
- b) Batalhão da Polícia Militar.
- c) Delegacia de Atendimento a Grupos Vulneráveis.
- d) Quartel do Corpo de Bombeiros.

22 - De acordo com os dados oficiais da Página do Instituto Brasileiro de Geografia e Estatística, qual é a área territorial do município de Estância?

- a) 464,080 km².
- b) 444,080 km².
- c) 644,080 km².
- d) 664,080 km².

23 - Em qual dos pontos cardeais abaixo, o município de Estância limita-se apenas com 1 (um) município?

- a) Leste.
- b) Norte.
- c) Oeste.
- d) Sul.

24 - O “Boca Junior” de Estância é versão “genérica” de um famoso time argentino, sendo inclusive “rival” do River Plate, de Carmópolis, O Boca Junior frequenta normalmente a segunda divisão do Campeonato Sergipano e já disputou algumas vezes a elite campeonato estadual. O time mudou-se para o nosso município no ano passado, pois foi fundado em:

- a) Cristianópolis.
- b) Itabaianinha.
- c) Tomar do Geru.
- d) Umbaúba.

25 - Quando ocorreu a alteração toponímica, passando a “Vila Constitucional da Estância” a chamar-se apenas de “Estância”?

- a) 1.808.
- b) 1.831.
- c) 1.848.
- d) 1.911.

26 - Sobre a Seguridade Social brasileira, julgue as afirmativas:

I - No Brasil, os princípios do modelo Beveridgiano predominam na previdência social, e os do modelo bismarckiano orientam o atual sistema público de saúde (com exceção do auxílio doença, tido como seguro saúde e regido pelas regras da previdência) e de assistência social.

II - A lógica do seguro no Brasil estruturou e estabeleceu os critérios de acesso da previdência e da saúde desde a década de 1923 até a Constituição de 1988. O princípio dessa lógica é garantir proteção, às vezes exclusivamente, e às vezes prioritariamente, ao trabalhador e à sua família.

III - Desde o reconhecimento legal dos tímidos e incipientes benefícios previdenciários com a Lei Elói Chaves em 1923, predominou o acesso às políticas de previdência e de saúde apenas para os contribuintes da previdência social.

NOME DO CANDIDATO:
INSCRIÇÃO:

CARGO:
ASSINATURA:

IV - Somente com a Constituição de 1988 que as políticas de previdência, saúde e assistência social foram reorganizadas e reestruturadas com novos princípios e diretrizes e passaram a compor o sistema de seguridade social brasileiro.

Assinale a alternativa CORRETA:

- a) Apenas as afirmativas I e IV estão corretas.
- b) Apenas as afirmativas I, II e III estão corretas.
- c) Apenas as afirmativas II, III e IV estão corretas.
- d) Todas as afirmativas estão corretas.

27 - O principal veículo responsável pela elaboração teórica do Serviço Social, no período de 1965 a 1975, foi o Centro Brasileiro de Cooperação e Intercâmbio em Serviços Sociais (CBCISS). Este difundiu a “perspectiva modernizadora” no sentido de adequar a profissão às exigências postas pelos processos sócio-políticos emergentes no pós 1964 (Netto, 1996). Esta perspectiva:

- a) Teve como núcleo central a tematização do Serviço Social como integrador no processo de desenvolvimento, com aportes extraídos do estrutural-funcionalismo norte-americano, sem questionar a ordem sócio-política e sim, com a preocupação de inserir a profissão numa moldura teórica e metodológica.
- b) Não teve polêmica de relevo que ameaçasse o bloco hegemônico conservador e intelectual que dominou tanto a produção do conhecimento como as entidades organizativas e o trabalho profissional.
- c) Caracteriza o surgimento da profissão no Brasil.
- d) Relacionada com as exigências e necessidades de aprofundamento do capitalismo no Brasil e às mudanças que ocorreram no panorama internacional, em função do término da 2ª Guerra Mundial fizeram com que houvesse expansão do serviço social no Brasil.

28 - São princípios da formação profissional do assistente social:

- a) Presença da transdisciplinariedade e multidisciplinariedade no projeto de formação profissional.
- b) Recusa das “teorias sociais importadas” ressaltando a importância das várias tendências teóricas que compõem a produção das ciências humanas e sociais brasileiras.
- c) Adoção de uma teoria social crítica que possibilite a apreensão da totalidade social em suas dimensões de universalidade, particularidade e singularidade.
- d) Inflexibilidade dos currículos plenos expressa na organização de disciplinas e outros componentes curriculares.

29 - Julgue as afirmativas acerca da análise de conjuntura:

I - A análise de conjuntura funciona como um mapa que nos permite “viajar” na realidade. Existem mapas mais detalhados ou menos detalhados, assim como existem muitos tipos de mapas: geográficos, rodoviários, ferroviários etc. Cada um é definido em função de um objetivo e tem a sua própria escala. Assim, também, é a análise de conjuntura que busca traçar um mapa da correlação das forças econômicas, políticas e sociais que constituem a estrutura e a superestrutura da sociedade, as quais se vinculam através de relações de poder.

II - A análise de conjuntura é uma mistura de conhecimento e descoberta, é uma leitura especial da realidade e que se faz sempre em função de alguma necessidade ou interesse.

III - Toda análise de conjuntura é neutra, desinteressada, subjetiva, mas estará sempre relacionada a uma determinada visão do sentido e do rumo dos acontecimentos.

Assinale a alternativa CORRETA:

- a) Apenas as afirmativas I e III estão corretas.
- b) Apenas a afirmativa III é incorreta.
- c) Apenas as afirmativas II e III estão incorretas.
- d) Todas as afirmativas estão corretas.

30 - De acordo com o Código de Ética Profissional (Resolução CFESS n. 273 de 1993) são deveres do assistente social ao trabalhar em equipe multidisciplinar:

- a) Acatar para si as normas e princípios éticos das outras profissões.
- b) Mobilizar sua autoridade funcional, ao ocupar uma chefia, para a liberação de carga horária de subordinado, para fim de estudos e pesquisas que visem o aprimoramento profissional, bem como de representação ou delegação de entidade de organização da categoria e outras, dando igual oportunidade a todos.
- c) Eximir-se de denunciar atos que contrariem os postulados éticos do Código de Ética Profissional.
- d) Repassar a todos os profissionais do serviço e ao seu substituto as informações necessárias à continuidade do trabalho, bem como, manter o uso do seu registro profissional na instituição até o desligamento dos usuários por ele atendidos.

31 - Sobre o Serviço Social no Brasil durante os anos 1940 e 1950, julgue as afirmativas:

I - A emergência e institucionalização do Serviço Social como especialização do trabalho ocorre nos anos 1940 e 1950, sob influência católica europeia. Com ênfase nas ideias de Mary Richmond e nos fundamentos do Serviço Social de Caso, a técnica está a serviço da doutrina social da Igreja.

NOME DO CANDIDATO:
INSCRIÇÃO:

CARGO:
ASSINATURA:

II - Nos anos 1940 e 1950 o Serviço Social brasileiro recebe influência norte-americana. Marcado pelo tecnicismo, bebe na fonte da psicanálise, bem como da sociologia de base positivista e funcionalista/sistêmica. Sua ênfase está na ideia de ajustamento e de ajuda psicossocial.

III - Nos anos 1940 e 1950 há um movimento de renovação na profissão, que se expressa em termos tanto da reatualização do tradicionalismo profissional, quanto de uma busca de ruptura com o conservadorismo. O Serviço Social se laiciza e passa a incorporar nos seus quadros segmentos dos setores subalternizados da sociedade. Estabelece interlocução com as Ciências Sociais e se aproxima dos movimentos “de esquerda”, sobretudo do sindicalismo combativo e classista que se revigora nesse contexto.

IV - No período compreendido pelos anos 1940 e 1950, no Serviço Social há o início das práticas de Organização e Desenvolvimento de Comunidade, além do desenvolvimento das peculiares abordagens individuais e grupais. Com supervalorização da técnica, considerada autônoma e como um fim em si mesma, e com base na defesa da neutralidade científica, a profissão se desenvolve através do “Serviço Social de Caso”, “Serviço Social de Grupo” e “Serviço Social de Comunidade”.

Assinale a alternativa CORRETA:

- a) Apenas as afirmativas I e II estão corretas.
- b) Apenas as afirmativas II e IV estão corretas.
- c) Apenas a afirmativa III está correta.
- d) Apenas a afirmativa IV está correta.

32 - O Terceiro Setor é um tema emergente que faz parte das transformações sociais e da gestão das políticas sociais. Sobre este tema assinale a alternativa INCORRETA:

- a) O conceito Terceiro Setor tem sua origem ligada a visões segmentadoras, setorializadas da realidade social.
- b) Com independência da falta de rigor na definição das entidades que compõem o chamado Terceiro Setor, desenvolveu-se, no Brasil, uma legislação, que tem ajudado à criação e operação de certas entidades privadas com “interesse público”, “não governamental” e “sem fins lucrativos”, como decorrência e justificativa para o processo neoliberal de desresponsabilização do Estado.
- c) O Terceiro Setor apresenta forte funcionalidade com o atual processo de reestruturação do capital.
- d) O conceito de Terceiro Setor não é um conceito ideológico portador da função de encobrir e desarticular o real.

33 - No que tange as Medidas Socioeducativas, verificada a prática de ato infracional, a autoridade competente poderá aplicar ao adolescente as seguintes medidas, dentre outras:

I - Internação em estabelecimento educacional.

II - Obrigação de reparar o dano.

III - Inserção em unidade de acolhimento institucional.

IV - Liberdade assistida.

Assinale a alternativa CORRETA:

- a) Apenas as afirmativas I, III e IV estão corretas.
- b) Apenas as afirmativas I, II e III estão corretas.
- c) Apenas as afirmativas II e IV estão corretas.
- d) Apenas as afirmativas I, II e IV estão corretas.

34 - A política de atendimento dos direitos da criança e do adolescente far-se-á através de um conjunto articulado de ações governamentais e não governamentais, da União, dos estados, do Distrito Federal e dos municípios. São linhas de ação desta política de atendimento:

I - Proteção jurídico-social por entidades de defesa dos direitos da criança e do adolescente.

II - Serviços básicos de prevenção, de ações curativas e de atendimento psicológicos às vítimas de negligência, maus-tratos e abuso de trabalho.

III - Políticas e programas de assistência social, em caráter supletivo, para aqueles que deles necessitem.

IV - Políticas sociais básicas.

Assinale a alternativa CORRETA:

- a) Apenas as afirmativas I, II e IV estão corretas.
- b) Apenas as afirmativas I, II e III estão corretas.
- c) Apenas as afirmativas II, III e IV estão corretas.
- d) Apenas as afirmativas I, III e IV estão corretas.

35 - Na implementação da Política Nacional do Idoso, os órgãos e entidades públicas têm várias competências a cumprir. Leia as questões abaixo e marque V para as alternativas VERDADEIRAS e F para FALSO:

Incluir a Oncologia como especialidade clínica, para efeito de concursos públicos federais, estaduais, do Distrito Federal e municipais.

Desenvolver programas que adotem modalidades de ensino à distância, adequados às condições do idoso.

Criar e estimular a manutenção de programas de preparação para aposentadoria nos setores público e privado com antecedência mínima de dois anos antes do afastamento.

Elaborar critérios que garantam o acesso da pessoa idosa à habitação popular.

NOME DO CANDIDATO:

INSCRIÇÃO:

CARGO:

ASSINATURA:

7

Assinale a alternativa conforme sequência CORRETA de cima para baixo:

- a) F, V, V, V.
- b) V, F, V, F.
- c) F, V, V, F.
- d) V, V, F, F.

36 - Complete corretamente a redação do enunciado abaixo que define o direito a SAÚDE na Constituição Federal:

“A saúde é direito de todos e dever do Estado, garantido mediante _____ e econômicas que visem à _____ de doença e de outros agravos e ao acesso _____ e igualitário às ações e serviços para sua promoção, proteção e recuperação.” (CF/1988, Art. 196).

- a) ações populares, erradicação, restrito.
- b) políticas sociais, redução do risco, universal.
- c) políticas partidárias, prevenção, irrestrito.
- d) medidas provisórias, tratamento, organizado.

37 - A Previdência Social é organizada sob a forma de regime geral, de caráter contributivo e de filiação obrigatória, observados critérios que preservem o equilíbrio financeiro e atuarial, e atenderá, nos termos da lei, EXCETO:

- a) Cobertura dos eventos de doença, invalidez, morte e idade avançada.
- b) Proteção ao trabalhador em situação de desemprego voluntário.
- c) Proteção à maternidade, especialmente à gestante.
- d) Salário-família e auxílio-reclusão para os dependentes dos segurados de baixa renda.

38 - A gestão das ações na área de assistência social fica organizada sob a forma de um sistema descentralizado e participativo, denominado Sistema Único de Assistência Social (Suas), que tem como objetivos:

I - Consolidar a gestão individual, o co-financiamento e a cooperação técnica entre os entes federativos que, de modo articulado, operam a proteção social contributiva.

II - Integrar a rede pública e privada de serviços, programas, projetos e benefícios de assistência social.

III - Estabelecer a gestão descentralizada e desarticulada de serviços e benefícios.

IV - Implementar a gestão do trabalho e a educação permanente na assistência social.

Assinale a alternativa CORRETA:

- a) Todas as afirmativas estão corretas.
- b) Apenas as afirmativas I, II e IV estão corretas.
- c) Apenas as afirmativas I e III estão corretas.
- d) Apenas as afirmativas II e IV estão corretas.

39 - Os Conselhos Municipais de Assistência Social têm suas competências definidas na Lei Orgânica da Assistência Social (LOAS) e complementadas por legislação específica. Leia as alternativas abaixo, e assinale a CORRETA, de acordo com as competências dos Conselhos Municipais:

- a) Zelar pela efetivação do SUAS.
- b) Aprovar o Plano Estadual de Assistência Social e suas adequações.
- c) Aprovar critérios de partilha e de transferência de recursos estaduais destinados aos municípios.
- d) Atuar como instância de recursos da Comissão Intergestora Bipartite.

40 - Assinale a INCORRETA, de acordo com o SUAS, sobre onde deve se dar a aplicação dos recursos do Fundo Nacional de Assistência Social:

- a) No pagamento do Bolsa Família.
- b) Para atender, em conjunto com os estados, o Distrito Federal e os municípios, as ações assistenciais de caráter de emergência.
- c) No pagamento do BPC.
- d) Na capacitação de recursos humanos e no desenvolvimento de estudos e pesquisas relativos à área de assistência social.