

PREFEITURA MUNICIPAL DE ESTÂNCIA ESTADO DE SERGIPE - EDITAL 002/2011

CARGO: PSICOPEDAGOGO CAPS

DATA: 04/03/2012 - TARDE

LEIA AS INSTRUÇÕES:

1. Você deve receber do fiscal o material abaixo:
 - a) Este caderno com 40 questões objetivas sem repetição ou falha.
 - b) Um CARTÃO-RESPOSTA destinado às respostas da prova.
 - c) Para realizar sua prova, use apenas o material mencionado acima e em hipótese alguma, papéis para rascunho.
2. Verifique se este material está completo, em ordem e se seus dados pessoais conferem com aqueles constantes no CARTÃO-RESPOSTA, caso haja alguma divergência, você deve comunicar ao fiscal de sala.
3. Após a conferência, você deverá assinar o seu nome completo, no espaço próprio do CARTÃO-RESPOSTA utilizando caneta esferográfica ponta grossa de tinta de cor azul ou preta.
4. Escreva o seu nome e assine nos espaços indicados neste CADERNO DE QUESTÕES, bem como o preenchimento do campo reservado à informação de seu número de inscrição e cargo.
5. No CARTÃO-RESPOSTA, a marcação das letras, correspondentes às respostas de sua opção, deve ser feita com o preenchimento de todo o espaço do campo reservado para tal fim.
6. Tenha muito cuidado com o CARTÃO-RESPOSTA, para não dobrar, amassar ou manchar, pois este é personalizado e em hipótese alguma poderá ser substituído.
7. Para cada uma das questões são apresentadas 4 (quatro) alternativas classificadas com as letras (a), (b), (c) e (d); somente uma responde adequadamente ao quesito proposto. Você deve assinalar **apenas uma alternativa para cada questão**; a marcação em mais de uma alternativa anula a questão, **mesmo que uma das respostas esteja correta**; também serão nulas as marcações rasuradas.
8. As questões são identificadas pelo número que fica à esquerda de seu enunciado.
9. Os fiscais não estão autorizados a emitir opinião nem a prestar esclarecimentos sobre o conteúdo da Prova. Cabe única e exclusivamente ao candidato interpretar e decidir a este respeito.
10. Reserve os 30 (trinta) minutos finais do tempo de prova para marcar seu CARTÃO-RESPOSTA. Os rascunhos e as marcações assinaladas no CADERNO DE QUESTÕES não serão levados em conta.
11. Quando terminar sua prova, entregue ao Fiscal o CADERNO DE QUESTÕES e o CARTÃO-RESPOSTA, que deverão conter sua assinatura.
 - 11.1. O candidato somente poderá retirar-se do local de realização das provas levando o caderno de prova no decurso dos últimos **30 (trinta) minutos** anteriores ao horário determinado para o término das provas.
12. O TEMPO DE DURAÇÃO PARA ESTA PROVA É DE **3h00min**.
13. Por motivos de segurança, você somente poderá ausentar-se da sala de prova após decorrida **1 (uma) hora** do seu início.

Responsável pela Impressão: Gráfica Lex

NOME DO CANDIDATO:
INSCRIÇÃO:

CARGO:
ASSINATURA:

TRABALHO VOLUNTÁRIO: COMO AJUDAR

Cada vez mais brasileiros doam parte de seu tempo a atividades comunitárias

O Brasil tem um batalhão de pessoas que doam parte de seu tempo, trabalho e talento a causas de interesse comunitário. De acordo com o crescimento do número de envolvidos em projetos sociais, 25 milhões de brasileiros realizaram trabalho voluntário entre abril e junho. Segundo os especialistas em voluntariado, o crescimento do número de envolvidos em projetos sociais se deve a algumas certezas recentes confirmadas por amplos setores sociais. A **primeira** é que não vale a pena esperar pela ação de um governo que, embora arrecade muito, gasta mal e deixa vazar bastante dinheiro pelos ralos da corrupção. **Outra** é que a mera doação financeira para entidades de ação social pode, na verdade, apenas alimentar estruturas burocráticas mais engajadas em marketing do que em atitude. A **terceira** é que pequenas atitudes individuais, quando somadas, representam grandes resultados. "Formou-se a consciência de que, para ajudar, basta começar com os problemas de sua região", diz Maria Lúcia Meirelles Reis, diretora do Centro de Voluntariado de São Paulo, entidade que presta assistência a grupos de trabalho voluntário. Ou seja, mesmo atividades como incentivar a coleta seletiva de lixo num bairro, participar de campanhas de doação de sangue, pintar o muro da escola e ajudar a cuidar de um jardim público são ações que fazem diferença.

Quando o interesse é tornar-se voluntário numa atividade mais complexa, como a assistência social, cabe, antes da inscrição num programa, considerar algumas condições preliminares. Isso evita a repetição de um dos maiores problemas detectados em grupos de ação voluntária: a falta de continuidade.

01 - O texto “Trabalho Voluntário: como ajudar; trata-se de uma reportagem veiculada na Revista Veja. Assinale a alternativa que delimita a ideia central do artigo em questão:

- a) A ideia desenvolvida é difundir o trabalho voluntário, principalmente para que as pessoas desocupadas sintam-se mais úteis e empreguem melhor o seu tempo.
- b) O tema central desenvolvido é o trabalho voluntário no Brasil, bem como os pontos positivos que ações como essa geram em uma nação.
- c) A reportagem trata de alguns assuntos específicos paralelamente: o trabalho voluntário, ações governamentais e doações financeiras que poderiam melhorar o futuro do mundo.
- d) Trata de informações básicas sobre o trabalho voluntário no mundo, dados e estatísticas, depoimentos que motivam as pessoas a se engajarem em projetos sociais.

02 - O texto apresenta dados, estatísticas, informações dadas por especialistas e argumentos sobre o assunto desenvolvido. Qual é a finalidade do emprego desses recursos?

- a) Uma reportagem deve apresentar todos esses aspectos para que sua estrutura seja mantida fielmente.
- b) Tais recursos são exigidos pelo departamento de qualidade das reportagens da Revista Veja.
- c) Oferecer ao leitor clareza, transparência e dar credibilidade ao texto.
- d) Persuadir o leitor e tentar convencê-lo de que o Brasil é um país de destaque em projetos sociais de voluntariado.

03 - Algumas palavras foram destacadas no texto, elas indicam a enumeração de uma ideia apresentada anteriormente. A que se referem?

- a) O crescimento do número de envolvidos em projetos sociais.
- b) Algumas certezas recentes confirmadas por amplos setores sócias.
- c) Trabalho voluntário.
- d) Atividades comunitárias e projetos sociais.

04 - Ainda que cada vez mais brasileiros sejam adeptos de atividades comunitárias, o texto apresenta o maior problema vivido pelos grupos de ações voluntárias. Assinale a alternativa que indica esse problema:

- a) Falta de verba, ou seja, dinheiro vazando pelos ralos da corrupção.
- b) A falta de continuidade.
- c) Estruturas burocráticas mais engajadas em marketing do que em atitude.
- d) Atividades complexas demais para o despreparo da sociedade.

05 - Considerando que concordância nominal é a relação entre os nomes, assinale a alternativa que completa corretamente as orações, com a palavra indicada pelos parênteses:

A - A responsável pelos projetos sociais disse _____, para os brasileiros voluntários. (obrigado)

B - Seguem _____ duas listas com convocações para o ingresso nesses projetos. (anexo)

C - Dedicção é _____ nessa situação. (bom)

D - A disposição é _____ para atender a demanda do trabalho voluntário. (necessário)

E - Muitos voluntários de nosso país estão _____ entre os melhores do mundo. (incluso)

- a) obrigada, anexos, bom, necessário, incluso.
- b) obrigada, anexo, boa, necessário, incluso.
- c) obrigado, anexas, boa, necessária, inclusos.
- d) obrigada, anexas, bom, necessária, inclusos.

NOME DO CANDIDATO:
INSCRIÇÃO:

CARGO:
ASSINATURA:

06 - Luana encheu com água um recipiente em formato de esfera, cujo raio interno mede 1 dm. O volume de água nesse recipiente é suficiente para encher:

Dado: $\pi = 3$

- a) 16 copinhos com capacidade para 250 ml.
- b) 15 copinhos com capacidade para 300 ml.
- c) 18 copinhos com capacidade para 200 ml.
- d) 20 copinhos com capacidade para 150 ml.

07 - Laerte possui um terreno em formato retangular cuja largura mede o equivalente a $\frac{2}{5}$ da medida de seu comprimento. Sabe-se que a área desse terreno mede 360 m^2 . Para cercar esse terreno seriam necessários:

- a) 48 m de tela.
- b) 60 m de tela.
- c) 72 m de tela.
- d) 84 m de tela.

08 - A diferença entre o quadrado de um número real positivo e a sua metade, é igual a zero. Esse número é:

- a) $\frac{1}{2}$.
- b) $\frac{1}{3}$.
- c) $\frac{1}{4}$.
- d) $\frac{1}{8}$.

09 - Numa indústria, 8 máquinas trabalhando 10 horas por dia durante 5 dias, produzem 14 mil unidades de determinado produto. Considerando-se esse mesmo ritmo de produção, se fossem 7 máquinas, trabalhando 8 horas por dia durante 10 dias, a produção seria de:

- a) 17800 unidades.
- b) 19600 unidades.
- c) 20200 unidades.
- d) 21400 unidades.

10 - Albert comprou 3 canetas e 5 lápis por R\$ 4,90. Sabe-se que cada lápis custa $\frac{1}{3}$ do valor de cada caneta. Se Albert tivesse comprado um lápis e uma caneta, teria pago:

- a) R\$ 0,90.
- b) R\$ 1,20.
- c) R\$ 1,40.
- d) R\$ 1,50.

11 - O Aplicativo “Adobe Acrobat Reader” se destina a visualização (“abertura”) de documentos com a seguinte extensão:

- a) .aar
- b) .doc
- c) .pdf
- d) .txt

12 - DIMM, DDR, RAM e Cache, são termos relacionados a:

- a) Software.
- b) Internet.
- c) Memória.
- d) Dispositivos de Saída.

13 - O Software utilizado para acessar a World Wide Web é a(o):

- a) Browser.
- b) Planilha.
- c) Microsoft Office.
- d) Editor.

14 - O Software do Windows destinado a organizar e-mails, agendas e compromissos é o:

- a) Microsoft Outlook.
- b) Microsoft Word.
- c) Microsoft Excel.
- d) Microsoft Mail.

NOME DO CANDIDATO:
INSCRIÇÃO:

CARGO:
ASSINATURA:

15 - Observando a seguinte tela do Windows Explorer, é INCORRETO afirmar que:

- a) A pasta *WINDOWS* é uma subpasta da pasta *system32*.
- b) O arquivo *uWDF.exe* está alocado na pasta *system32*.
- c) A pasta *Data* não possui subpastas.
- d) A pasta *WINDOWS* está alocada na unidade C.

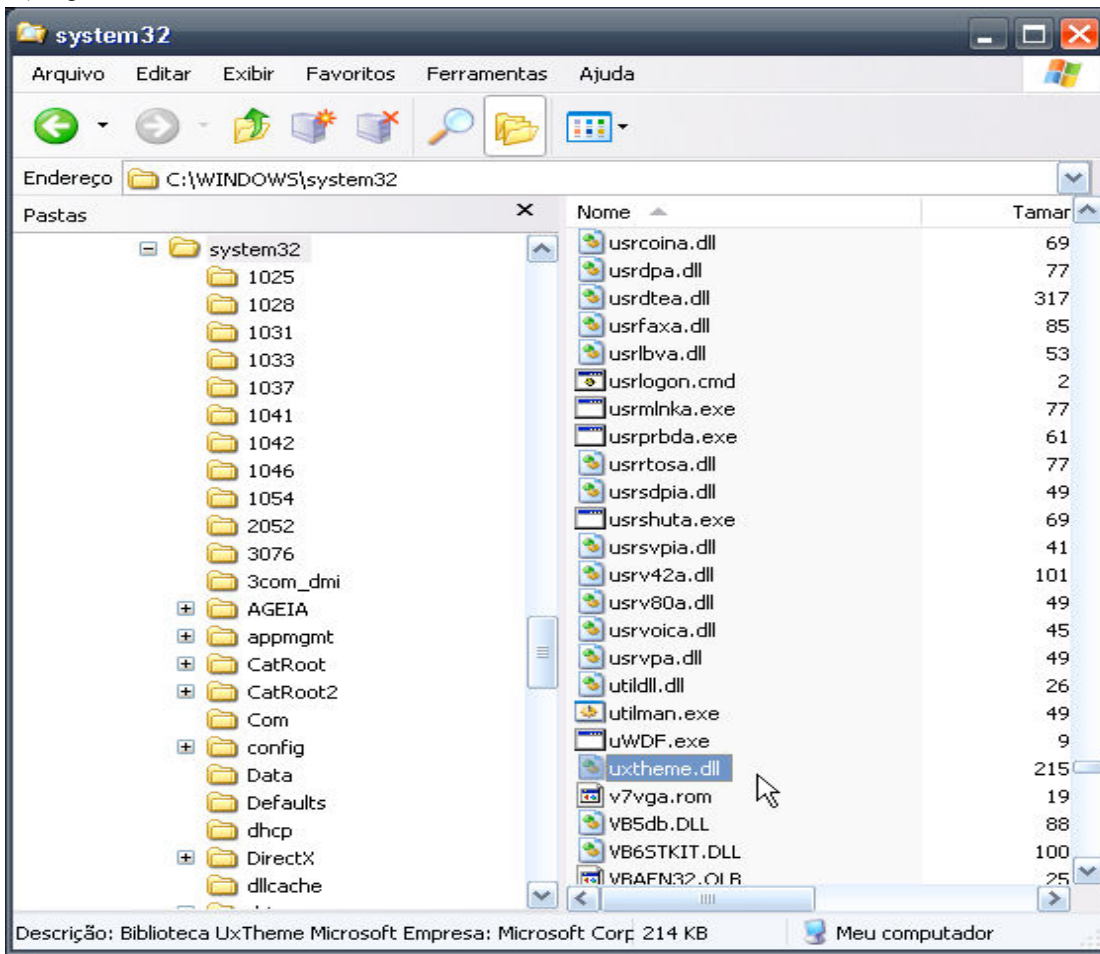

16 - Considerando as disposições da Lei Orgânica do Município, assinale a alternativa correta sobre o Poder Legislativo e a Câmara Municipal:

- a) O Poder Legislativo é exercido pela Câmara Municipal, composta de vereadores, eleitos para cada legislatura entre cidadãos maiores de vinte e um anos, no exercício dos direitos políticos, pelo voto direto e secreto.
- b) Cada legislatura terá duração de cinco anos, compreendendo cada ano uma sessão legislativa.
- c) A Câmara Municipal terá uma mesa diretora, cujo mandato será de dois anos, vedada a recondução para o mesmo cargo na eleição imediatamente subsequente.
- d) As deliberações da Câmara, em qualquer hipótese, serão tomadas pela maioria de votos, presentes a maioria relativa de seus membros.

17 - Segundo as disposições da Lei Orgânica do Município, a única hipótese que não exige a aprovação de dois terços dos membros da Câmara Municipal é a:

- a) Concessão de serviços públicos.
- b) Denominação de nome de Rua.
- c) Alienação de bens imóveis.
- d) Outorga de títulos e honrarias.

18 - Considerando o contido na Lei Orgânica do Município sobre o funcionamento da Câmara Municipal, assinale a alternativa correta:

- a) A sessão legislativa anual desenvolve-se de 20 de fevereiro a 30 de junho e de 15 de agosto a 15 de dezembro, independentemente de convocação.
- b) As sessões da Câmara sempre serão públicas, tendo em vista o princípio da publicidade dos atos do poder público.
- c) As sessões da Câmara somente poderão ser abertas com a presença de, no mínimo, dois terços dos seus membros.
- d) As sessões solenes da Câmara poderão ser realizadas com qualquer número de vereadores.

NOME DO CANDIDATO:
INSCRIÇÃO:

CARGO:
ASSINATURA:

19 - Segundo a Lei nº 1283/2007, a contratação dos agentes comunitários de saúde e dos agentes de endemias será precedido de:

- a) Processo seletivo.
- b) Concurso público.
- c) Entrevista com o Prefeito Municipal.
- d) Apresentação de currículo e entrevista com o Secretário Municipal de Saúde.

20 - Os contratados com base na Lei nº 1283/2007:

- a) Serão inscritos no Regime Geral de Previdência Social e poderão receber uma gratificação de campo de até 80% sobre o salário.
- b) Poderão receber uma gratificação de campo de até 50% sobre o salário, que será estabelecido por lei de iniciativa do executivo, com aprovação na Câmara Municipal.
- c) Serão inscritos no Regime Geral de Previdência Social e poderão receber uma gratificação de campo de até 50% sobre o salário, que será estabelecido e regido por decreto executivo.
- d) Serão inscritos no Regime Geral de Previdência Social e poderão receber uma gratificação de campo de até 100% sobre o salário.

21 - Assinale a alternativa que apresenta o nome da “instituição e/ou órgão” que teve o fornecimento de água “cortado” no início do mês de fevereiro deste ano no Município de Estância:

- a) 2ª Delegacia do Serviço Militar da 19ª C S M.
- b) Batalhão da Polícia Militar.
- c) Delegacia de Atendimento a Grupos Vulneráveis.
- d) Quartel do Corpo de Bombeiros.

22 - De acordo com os dados oficiais da Página do Instituto Brasileiro de Geografia e Estatística, qual é a área territorial do município de Estância?

- a) 464,080 km².
- b) 444,080 km².
- c) 644,080 km².
- d) 664,080 km².

23 - Em qual dos pontos cardeais abaixo, o município de Estância limita-se apenas com 1 (um) município?

- a) Leste.
- b) Norte.
- c) Oeste.
- d) Sul.

24 - O “Boca Junior” de Estância é versão “genérica” de um famoso time argentino, sendo inclusive “rival” do River Plate, de Carmópolis, O Boca Junior frequenta normalmente a segunda divisão do Campeonato Sergipano e já disputou algumas vezes a elite campeonato estadual. O time mudou-se para o nosso município no ano passado, pois foi fundado em:

- a) Cristianópolis.
- b) Itabaianinha.
- c) Tomar do Geru.
- d) Umbaúba.

25 - Quando ocorreu a alteração toponímica, passando a “Vila Constitucional da Estância” a chamar-se apenas de “Estância”?

- a) 1.808.
- b) 1.831.
- c) 1.848.
- d) 1.911.

26 - De acordo com as Tendências atuais de educação, são papeis do pedagogo, exceto:

- a) desempenhar funções de docência, administração, gerência e supervisão escolar.
- b) exercer a função de orientação educacional, orientação profissional, coordenação pedagógica, assessoramento, consultoria, pesquisa, inspeção escolar.
- c) atuar no planejamento, na avaliação dos sistemas educacionais, nas redes escolares, nas unidades escolares públicas e privadas, empresas, programas, projetos e quaisquer outras instituições ou situações onde se realizem atividades de ensino-aprendizagem.
- d) atuar somente nas secretarias escolares, auxiliando as secretarias nas matrículas e no preenchimento do programa SERE.

NOME DO CANDIDATO:
INSCRIÇÃO:

CARGO:
ASSINATURA:

5

27 - Quais são os quatro alicerces, apontados como eixos estruturantes da educação na sociedade contemporânea?

- a) aprender a conhecer, aprender a fazer, aprender a viver e aprender a ser.
- b) aprender a desenhar, aprender a conquistar, aprender a vivenciar.
- c) aprender a coordenar, aprender a amar, aprender a viver.
- d) aprender a conviver, aprender a fazer, aprender a desenvolver e aprender a viver.

28 - Qual a finalidade da educação em nosso país?

- a) o pleno desenvolvimento da cultura e da comunidade, no exercício de sua função no local de trabalho.
- b) o pleno desenvolvimento do educando, seu preparo para o exercício da cidadania e sua qualificação para o trabalho.
- c) apenas a qualificação do indivíduo para o mercado de trabalho.
- d) desenvolver no indivíduo intuito para conviver em sociedade e fazer trabalhos manuais de acordo com sua cultura.

29 - São princípios na qual o ensino deverá ser ministrado, exceto:

- a) valorização da experiência extra-escolar.
- b) vinculação entre a educação escolar, o trabalho e as práticas sociais.
- c) individualidade no processo de gestão escolar.
- d) respeito à liberdade e apreço à tolerância.

30 - Os currículos do ensino fundamental e médio devem ter uma base nacional comum, a ser complementada, em cada sistema de ensino e estabelecimento escolar, por uma parte diversificada, exigida pelas características regionais e locais da sociedade, da cultura, da economia e da clientela. Na construção dos conteúdos curriculares da educação básica também deverão ser observadas as seguintes diretrizes:

I - a difusão de valores fundamentais ao interesse social, aos direitos e deveres dos cidadãos, de respeito ao bem comum e à ordem democrática.

II - consideração das condições de escolaridade dos alunos em cada estabelecimento.

III - orientação para o trabalho.

IV - promoção do desporto educacional e apoio às práticas desportivas não-formais.

Dentre as afirmativas acima estão corretas:

- a) Apenas as afirmativas I, II e III estão corretas.
- b) Apenas as afirmativas II e IV estão corretas.
- c) Apenas as afirmativas I, III e IV estão corretas.
- d) Todas as afirmativas estão corretas.

31 - Nas formas expressas pelas diretrizes, quais das categorias abaixo se enquadram como sendo instituições privadas de ensino:

I - as particulares em sentido estrito, assim entendidas as que são constituídas e mantidas por uma ou mais pessoas físicas ou jurídicas de direito privado que não apresentem as características dos incisos abaixo.

II - as comunitárias, assim entendidas as que são constituídas por grupos de pessoas físicas ou por uma ou mais pessoas jurídicas, inclusive cooperativas educacionais, sem fins lucrativos, que incluam na sua entidade mantenedora representantes da comunidade.

III - as confessionais, assim entendidas as que são constituídas por grupos de pessoas físicas ou por uma ou mais pessoas jurídicas que atendem a orientação confessional e ideologia específicas e ao disposto no inciso anterior.

IV - as filantrópicas, na forma da lei.

Dentre as afirmativas acima estão corretas:

- a) Apenas as afirmativas I, II e III estão corretas.
- b) Apenas as afirmativas II e IV estão corretas.
- c) Apenas as afirmativas I, III e IV estão corretas.
- d) Todas as afirmativas estão corretas.

32 - A LDB estabelece obrigações e funções normativas articulando os diferentes níveis de ensino. A União, os Estados, o Distrito Federal e os Municípios organizarão, em regime de colaboração, para atender todas as etapas da educação. Segundo a organização da educação nacional o que imbuir-se-ão os seguintes órgãos:

1 - União.

2 - Estado.

3 - Municípios.

() autorizar, reconhecer, credenciar, supervisionar e avaliar, respectivamente, os cursos das instituições de educação superior e os estabelecimentos do seu sistema de ensino.

() o organizar, manter e desenvolver os órgãos e instituições oficiais do sistema federal de ensino e o dos Territórios.

() exercer ação redistributiva em relação às suas escolas.

Assinale a alternativa que apresenta a seqüência correta de cima para baixo:

- a) 1, 2, 3.
- b) 3, 1, 2.
- c) 2, 1, 3.
- d) 2, 3, 1.

NOME DO CANDIDATO:
INSCRIÇÃO:

CARGO:
ASSINATURA:

33 - Para Skinner, o reforço (positivo) e as contingências de reforço tem papel preponderante na aprendizagem, sendo que esta ocorre devido:

- a) Aos estímulos.
- b) Às respostas.
- c) Ao reforço.
- d) Às operações.

34 - Para Giusta (1985), algumas teorias vinculadas à psicologia e à pedagogia, por razões políticas, acabam tornando-se teorias oficiais nos meios educacionais, porque:

- a) Acreditam nos indivíduos como sujeitos ativos.
- b) Concebem o indivíduo como um ente desvinculado da história.
- c) Compreendem as pessoas enquanto seres históricos.
- d) Proliferem que o ser humano é resultado das condições sociais.

35 - O conceito de aprendizagem emergiu das investigações empiristas em Psicologia, ou seja, de investigações levadas a termo com base no pressuposto de que todo conhecimento provém da experiência. Isso significa afirmar o primado absoluto do objeto e considerar o sujeito como uma tábula rasa, cujas impressões do mundo, formadas pelos órgãos dos sentidos, são associadas umas às outras, dando lugar ao conhecimento. O conhecimento é, portanto, uma cadeia de idéias atomisticamente formada a partir do registro dos fatos e se reduz a uma simples cópia do real. Nessa concepção, as características individuais são determinadas por:

- a) Fatores externos ao indivíduo.
- b) Fatores intrínsecos ao indivíduo.
- c) Fatores históricos e sociais.
- d) Fatores inatos e biológicos.

36 - A Psicologia da Gestalt, que tem um fundamento epistemológico do tipo racionalista, pressupõe que todo conhecimento:

- a) É adquirido depois de vivências significativas.
- b) É gerado a partir de traumas e conflitos.
- c) Advém a partir da prática.
- d) É anterior à experiência.

37 - A criança, para Wallon, é essencialmente emocional e gradualmente vai constituindo-se em um ser sócio-cognitivo, sendo de muita importância as trocas relacionais com os outros. Segundo o autor, a principal característica do pensamento infantil, no período de 1 a 3 anos, é:

- a) É a afetividade, existindo simbiose afetiva da criança em seu meio social.
- b) Uma inteligência sensório-motora, essencialmente egocêntrica.
- c) Mediação e imitação, sendo a linguagem o elo entre a criança e o outro.
- d) O Sincretismo, com os fenômenos fabulação, contradição, tautologia e elisão.

38 - As rápidas mudanças ocorridas na sociedade e o grande volume de informações refletem no ensino, exigindo que a escola não seja uma mera transmissora de conhecimentos, mas que seja um ambiente estimulante, que valorize a invenção e a descoberta, que possibilite à criança percorrer o conhecimento de maneira mais motivada, crítica e criativa. Sobre as novas configurações do aluno em sala de aula, marque a alternativa INCORRETA:

- a) A integração de novas tecnologias nas escolas surge como uma mudança negativa, pois coloca os alunos no mesmo patamar, ignorando as diferenças sociais existentes.
- b) O uso de computadores como um meio de interação social, onde o conflito cognitivo, os riscos, os desafios e o apoio recíproco entre pares está presente, é um meio de desenvolver culturalmente a linguagem e propiciar que a criança construa seu próprio conhecimento.
- c) O trabalho coletivo e cooperativo é essencial para o desenvolvimento do aluno, pois o trabalho em parceria conjunta resulta em algo que, muitas vezes, não poderiam produzir individualmente.
- d) Mudanças qualitativas podem ocorrer na zona de desenvolvimento proximal do aluno através de um ambiente computacional, pois a interação deste sujeito com o parceiro sentado ao lado, o computador, as informações e os professores, gera uma grande equipe que busca a produção do conhecimento constantemente.

39 - Em síntese, na teoria Vygotskyana, o sujeito produtor de conhecimento não é um mero receptáculo que absorve e contempla o real, nem o portador de verdades oriundas de um plano ideal; pelo contrário, é um sujeito ativo que em sua relação com o mundo, com seu objeto de estudo, reconstrói (no seu pensamento) este mundo. O conhecimento envolve sempre um fazer, um atuar do homem. Na escola de Vygotsky, pode-se dizer que o ponto essencial era:

- a) O construtivismo da mente humana.
- b) A subjetividade dos seres humanos.

NOME DO CANDIDATO:
INSCRIÇÃO:

CARGO:
ASSINATURA:

- c) A historicidade do psiquismo humano.
- d) O inconsciente enquanto determinante do pensamento humano.

40 - A Educação tem sido influenciada diretamente pela Pós-Modernidade. Karl Marx dizia que ao mesmo tempo em que somos sujeitos da história, somos assujeitados a ela. Sigmund Freud afirmava que a razão é somente a parte visível e enganosa de nossa constituição, cujas bases estariam mesmo inacessíveis no inconsciente. Michel Foucault diz que o sujeito que somos é uma criação histórica que vem de nossa prática de pensamento estabelecida por relações de poder-saber, colocando em cheque o sujeito cartesiano, o sujeito da razão. Os movimentos dos anos 60 e 70, como o feminista e hippie, também problematizaram o que seria o normal em nossa sociedade, deslocando e questionando as verdades e identidades fixas. Todas essas questões têm sido sistematizadas por um novo modelo de pensar, denominado pelo filósofo Jean-François Lyotard como condição pós-moderna, que é caracterizado:

- a) Por uma verdade única, centrada na globalização e nos modelos econômicos, cuja tendência é disseminar as diferenças sociais e culturais, massificando os indivíduos, enquanto seres informais (relações de trabalho) e informatizados (relações interpessoais).
- b) Por substituição das grandes verdades ou grandes narrativas absolutas por pequenas verdades mutantes, pelo reconhecimento de um sujeito fragmentado (que é muitos e não um só) e socialmente determinado e por um aprofundamento do capitalismo com a valorização do conhecimento vendável.
- c) Pela crítica da modernidade enquanto era que permitiu o estancamento das correntes filosóficas e sociológicas, valorizando essencialmente as ciências exatas e biológicas, fato que gerou a desvalorização dos vínculos sociais e afetivos.
- d) Pela importância que vem sendo dada ao convívio social e comunitário, bem como à valorização de questões ambientais e de preservação, fato que garante a sobrevivência dos seres humanos.