

**PORTUGUÊS**

Considere o texto ilustrativo abaixo e responda as questões 01, 02, 03, 04 e 05.



Fonte: www.google.com.br

01. Pela frase do instrutor, é possível concluir que:

- A) o mesmo demonstra não repetir a instrução por ser bastante exigente.
- B) este procedimento é muito delicado, podendo o mesmo perder bombas técnicas.
- C) o mesmo desconhece o desfecho do acionamento da bomba.
- D) a palavra grifada induz ao conhecimento do leitor a impossibilidade de uma segunda tentativa de instrução.
- E) o mesmo irá poupar a segunda tentativa para uma outra turma de alunos.

02. Ainda pela frase do instrutor, podemos concluir que:

- I. Ocorre uma ruptura linguística, do ponto de vista sintático;
- II. Ocorre uma ruptura ortográfica, perante a Língua Portuguesa;
- III. Há inadequação semântica, perante a Língua Portuguesa.

Está(ão) correto(s) o(s) item(ns):

- A) I, apenas;
- B) II, apenas;
- C) I e II, apenas;
- D) I e III, apenas;
- E) I, II e III.

03. Na frase: “Presta atenção porque eu só vou fazer uma vez hein?”, a palavra grifada caracteriza por ser um elemento de identificação da função:

- A) Conativa
- B) Fática
- C) Metalinguística
- D) Poética
- E) Denotativa

04. Ainda na frase: “Presta atenção porque eu só vou fazer uma vez hein?”, a palavra grifada caracteriza-se por ser:

- A) substantivo
- B) adjetivo
- C) advérbio
- D) conjunção
- E) interjeição

05. Marque a alternativa abaixo, onde apresenta a forma adequada perante a norma padrão da língua.

- A) Prestem atenção, porque eu sou vou fazer uma vez, hein?
- B) Preste atenção, porque eu sou vou fazer uma vez, hein?
- C) Presta atenção porque eu sou vou fazer uma vez hein?
- D) Prestem atenção, porque eu sou vou fazer uma vez hein?
- E) Prestem atenção porque eu sou vou fazer uma vez hein?

06. Todas as alternativas abaixo são consideradas elementos imprescindíveis para a caracterização das funções da linguagem, EXCETO:

- A) Emissor
- B) Receptor
- C) Canal
- D) Código
- E) Estrutura

07. Na frase: “O egoísmo será inaceitável.”, o termo em destaque corresponde a:

- A) Substantivo
- B) Adjetivo
- C) Advérbio
- D) Pronome
- E) Conjunção

08. Identifique, entre as frases abaixo a que apresenta um aspecto denotativo da linguagem.

- A) Este termo tem mais de um sentido.
- B) Toda vez que venho ao colégio sempre tem uma pedra no meu caminho.
- C) Aquela garota é um tremendo avião.
- D) Marcela viajou na maionese.
- E) Jorgito irá encontrar uma luz no fim do túnel.

09. Na frase: “Aquela garota tem um comportamento insidioso.”, a expressão em destaque significa:

- A) simpático
- B) pífido
- C) carinhoso
- D) tímido
- E) alegre

10. Na oração: “Ninguém venceu a competição.”, temos sujeito:

- A) Simples
- B) Composto
- C) Oculto
- D) Oração sem sujeito
- E) Indeterminado

**CONHECIMENTOS GERAIS**

11. Em Pernambuco, o Porto de Suape fica localizado na cidade de:

- A) Jaboatão dos Guararapes
- B) Cabo de Santo Agostinho
- C) Olinda
- D) Recife
- E) Ipojuca

12. Todos os deputados federais citados abaixo foram eleitos pelo estado de Pernambuco, EXCETO:

- A) Inocêncio Oliveira
- B) Carlos Eduardo Cadoca
- C) Geraldo Simões
- D) Mendonça Filho
- E) Eduardo da Fonte

13. Todos os ritmos citados abaixo são originários da cultura nordestina, mas precisamente, do estado de Pernambuco, EXCETO:

- A) Frevo
- B) Samba
- C) Baião
- D) Manguebeat
- E) Maracatu

14. Todos os cargos públicos mencionados abaixo são considerados eletivos, EXCETO:

- A) vereador
- B) conselheiro tutelar
- C) oficial de promotoria
- D) vice-prefeito
- E) prefeito

15. O município de Exú fica na microrregião pernambucana de:

- A) Araripina
- B) Petrolina
- C) Pajeú
- D) Sertão do Moxotó
- E) Itaparica

16. É sabido que Luiz Gonzaga é o maior expoente da cultura nordestina, quando se fala em *Baião*, *Xote* e *Xaxado*. Conhecido como o Rei do Baião, Luiz Gonzaga, nascido em Exú, estado de Pernambuco morreu em:

- A) 02 de agosto de 1987
- B) 07 de agosto de 1988
- C) 02 de agosto de 1989
- D) 12 de agosto de 1990
- E) 07 de agosto de 1991

17. Assinale a alternativa abaixo onde apresenta o Senador brasileiro que está, atualmente, passando pelo processo de cassação do seu mandato no Senado Federal, em virtude da quebra de decoro parlamentar, ao mostrar forte influência de envolvimento com o bicheiro Carlinhos Cachoeira, preso pela Polícia Federal no início deste ano acusado por diversos crimes contra o poder público.

- A) Álvaro Dias
- B) Humberto Costa
- C) Aécio Neves
- D) Demóstenes Torres
- E) Vital Filho

18. Marque entre as empresas/grupos citada(o)s abaixo o(a) que genuinamente é originário(a) do estado de Pernambuco:

- A) Grupo São Braz
- B) Perdigão
- C) Baterias Moura

- D) Banco Itaú
- E) Grupo CAO

19. Todos os artistas abaixo citados são filhos de Pernambuco, EXCETO:

- A) Nando Cordel
- B) Djavan
- C) Chico Science
- D) Reginaldo Rossi
- E) Geraldo Azevedo

20. Culturalmente, o maior teatro ao ar livre do mundo encontra-se em Pernambuco, mais precisamente na cidade de:

- A) Santa Cruz do Capibaribe
- B) Santa Cruz da Baixa Verde
- C) São Lourenço da Mata
- D) Olinda
- E) Brejo da Madre de Deus

## CONHECIMENTOS ESPECÍFICOS

21. Por PACS compreende-se:

- A) Plano de Atenção Básica da Saúde
- B) Plano de Ações Básicas de Saúde
- C) Programa de Atenção Básica da Comunidade de Saúde
- D) Programa de Agentes Comunitários de Saúde
- E) Plano de Atenção Comum à Sociedade

22. O Agente de Saúde Comunitário utiliza-se bastante de siglas, na ocasião do preenchimento da ficha de cadastramento familiar. CHA, por exemplo, significa Doença de Chagas; enquanto HAN, Hanseníase. O que se compreende, pelas siglas ALC e EPI?

- A) Alcoolismo e Enfisema Pulmonar
- B) Alcoolismo e Erisipela
- C) Alcoolismo e Escorbuto
- D) Alteração de Comportamento e Epilepsia
- E) Alteração de Comportamento e Enfisema Pulmonar

23. Qual das doenças abaixo é transmitida pelo contato sexual com parceiro infectado?

- A) Leptospirose
- B) Escorbuto
- C) Hepatite A
- D) Hepatite B
- E) Hipertensão arterial

24. Numa comunidade, um Agente Comunitário de Saúde nota grande quantidade de lixo nas ruas, poluição das águas, esgoto a céu aberto e crianças circulando descalças. Diante da situação nesse espaço, as pessoas ali estão expostas a qual das doenças?

- A) Leptospirose
- B) Febre amarela
- C) Raiva
- D) Esquistossomose
- E) Rubéola

25. Os quatro princípios fundamentais da atenção básica no Brasil são:

- A) Qualidade, Capacidade, Solidariedade e Responsabilidade
- B) Integralidade, Qualidade, Participação Social e Equidade
- C) Qualidade, Capacidade, Responsabilidade e Participação Social
- D) Integralidade, Participação Social, Qualidade e Responsabilidade
- E) Qualidade, Solidariedade, Responsabilidade e Participação Social

26. Todas as competências abaixo fazem parte do contexto de trabalho do Agente Comunitário de Saúde, EXCETO:

- A) Realizar, juntamente com a equipe, atividades de planejamento, execução e avaliação das ações de saúde
- B) Recorrer aos membros da equipe para identificar apenas suas habilidades
- C) Compreender o processo de produção de serviços de saúde e também a organização do Sistema Único de Saúde
- D) Relacionar o processo 'saúde-doença' com as condições de vida da população e as políticas públicas de saúde
- E) Desenvolver ações que integrem a equipe de saúde e a população

27. O conjunto de ações e serviços de saúde, prestados por órgãos e instituições públicas federais, estaduais e municipais, da Administração direta e indireta e das funções mantidas pelo Poder público, refere-se ao (à):

- A) SUS
- B) Lei Orgânica da Assistência Social
- C) PACS
- D) Princípios Fundamentais de Sistema de Gestão Pública
- E) Sistema de Gerenciamento da Sociedade

28. Das alternativas a seguir, qual apresenta uma verdade acerca dos Agentes Comunitários de Saúde?

- A) São auxiliares de enfermagem
- B) São auxiliares dos assistentes sociais
- C) Fazem parte da equipe de saúde dos municípios; têm suas funções bem definidas
- D) Recebem preparação somente para as campanhas de vacinação e combate à dengue
- E) São escolhidos aleatoriamente pelos conselhos da comunidade e indicados para os serviços assistenciais junto às unidades básicas de saúde

29. Identifique dentre as opções abaixo a que apresenta apenas doenças provocadas por agentes bacterianos:

- A) Caxumba, tétano, lepra e sarampo
- B) Tuberculose, leptospirose, raiva e coqueluche
- C) Aids, hanseníase, tuberculose e varicela
- D) Sarampo, raiva, esquistossomose e leishmaniose
- E) Tuberculose, hanseníase, leptospirose e coqueluche

30. Observe atentamente o quadro abaixo e identifique, dentre as alternativas, a que corresponde ao ciclo biológico representado nela:

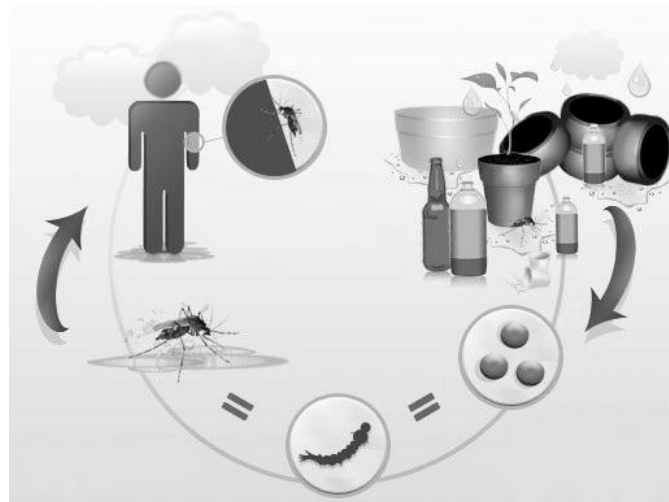

Fonte: [http://aguasecuidarnaovaialtar.blogspot.com.br/2012\\_04\\_01\\_archive.html](http://aguasecuidarnaovaialtar.blogspot.com.br/2012_04_01_archive.html)

- A) Leptospirose
- B) Malária
- C) Dengue
- D) Tuberculose
- E) Leishmaniose

31. Identifique dentre as alternativas seguintes a que apresenta apenas **Patologias** provocadas por **Agentes Virais**:

- A) Esquistossomose, Tuberculose, Lepra e Caxumba
- B) Sarampo, AIDS, Rubéola e Varicela
- C) Difteria, Hanseníase, Tuberculose e Sífilis
- D) Esquistossomose, Sarampo, Erisipela e Leishmaniose
- E) Leishmaniose, Sífilis, Sarampo e Raiva

32. Observe atentamente a figura abaixo e identifique a alternativa que corresponde à Patologia de interesse sanitário com a qual está relacionada:

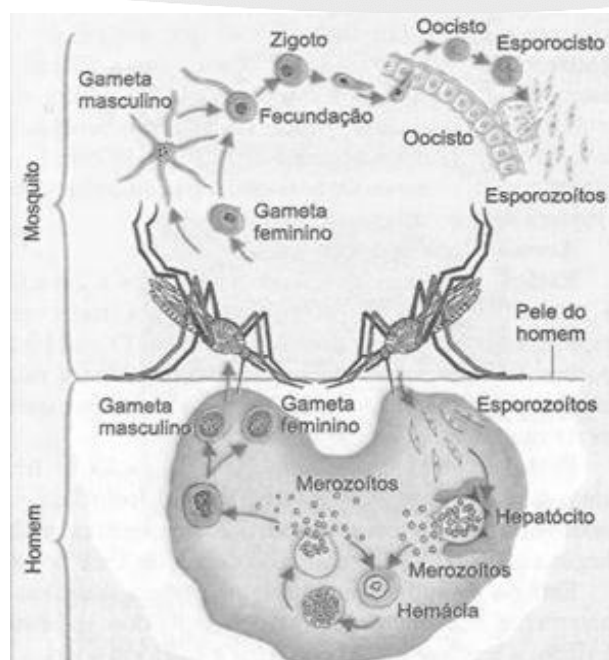

(Fonte : coladaweb.com)

- A) Esquistossomose
- B) Tuberculose

- C) Leishmaniose
- D) Malária
- E) Dengue

33. Observe atentamente as figuras abaixo e identifique corretamente a alternativa que corresponde à Patologia com que estas são relacionadas:

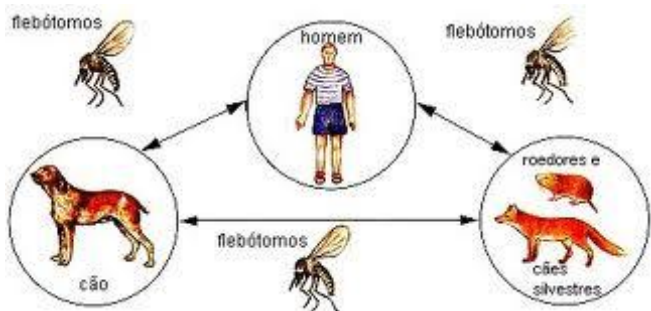

- A) Esquistossomose
- B) Tuberculose
- C) Leishmaniose
- D) Malária
- E) Dengue

34. A figura abaixo corresponde ao Ciclo Biológico Natural de qual das Patologias alistadas dentre as alternativas seguintes?

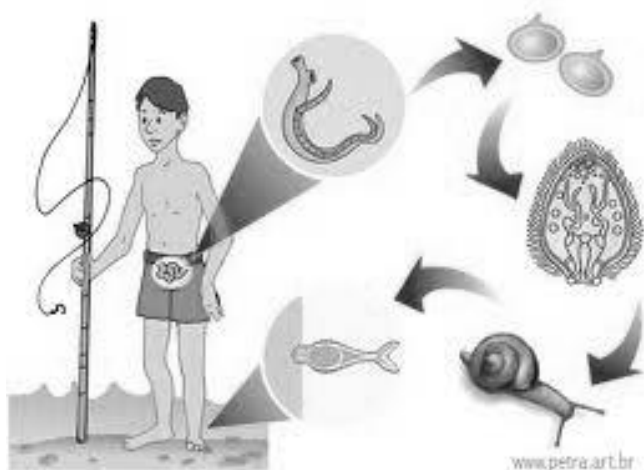

(Fonte: voceolhoemtudo.com.br)

- A) Esquistossomose
- B) Tuberculose
- C) Leishmaniose
- D) Malária
- E) Dengue

35. A Tuberculose é uma Doença milenar, com relatos cientificamente comprovados de achados da doença até mesmo em múmias em relativo estado de conservação, que tem acometido milhões de indivíduos ao longo dos séculos, não escolhendo indivíduos entre suas vítimas, mas, de fato, atingindo todas as raças, etnias, em todos os continentes. Sabemos que a Tuberculose é uma doença cujo Microrganismo responsável é o *M. tuberculosis*, correspondendo em sua forma a um (a):

- A) Espiroqueta
- B) Vibrião
- C) Coco
- D) Bacilo
- E) Espirilo

36. Dentre as propostas de trabalho que diferenciam as equipes do Programa de Saúde da Família acham-se a maior aproximação das equipes com os usuários, Acolhimento dos usuários, Tratamento equitativo, Territorialização, etc. Com relação a esta última, podemos afirmar que o intuito desta se relaciona com a descrição, compreensão e conhecimento da comunidade a ser assistida, principalmente pelo Agente Comunitário de Saúde (ACS). Neste sentido, o campo de atuação de um ACS é o (a):

- A) Nicho
- B) Genoma
- C) Bioma
- D) Microárea
- E) Família

37. No início da década de 90 do século passado ocorreu um surto de Cólera em alguns Estados da nossa Federação, inclusive atingindo algumas cidades do Estado de Pernambuco, com centenas de casos registrados e até mesmo ocorrendo algumas mortes. No que se refere à Cólera, que é uma das entidades nosológicas de extremo interesse sanitário para todas as equipes de saúde da família, e principalmente para os ACSs, em virtude da necessidade de intervenção rápida e eficiente no intuito de circunscrever, identificar, diagnosticar, prevenir e obstruir os casos suspeitos, porquanto a Cólera possui um Índice de Proliferação e redistribuição alarmante, podemos afirmar que o Sistema Orgânico por ela atingido primariamente é o (a):

- A) Musculoesquelético
- B) Nervoso
- C) Sensorial
- D) Respiratório
- E) Digestivo

38. Atente para os seguintes dados de um caso clínico encontrado por um ACS casualmente ao realizar visitas domiciliares. Certo morador com cerca de 16 anos de idade, do sexo masculino, estava já há alguns dias apresentando os seguintes sinais e sintomas, conforme relato de um parente próximo que coabitava a mesma residência: febre, poliartralgias, dor de cabeça, mal estar intenso, fraqueza generalizada, coriza, inapetência e alguns vômitos.

Com base nestes dados, podemos afirmar corretamente que esta pessoa provavelmente estava apresentando sinais e sintomas clínicos de (a):

- A) Sarampo
- B) Tuberculose
- C) Leptospirose
- D) Dengue
- E) Esquistossomose

39. Observe atentamente as figuras seguintes e identifique qual das alternativas abaixo apresenta a Patologia que se relaciona com as mesmas:



(Fonte : fiocruz.br) (Fonte: marataizes.com.br)

- A) Doença de Chagas
- B) Tuberculose
- C) Esquistossomose
- D) Malária
- E) Leishmaniose

40. Qual das seguintes Leis alistadas abaixo representa a Lei que regulamentou a Profissão de Agente Comunitário de Saúde ?

- A) Lei nº 11.350 de 05 de Outubro de 2006
- B) Lei nº 8.080 de 19 de Setembro de 1990
- C) Lei nº 8.142 de 28 de Dezembro de 1990
- D) Lei nº 3.567 de 23 de Agosto de 1987
- E) Lei Federal nº 5.567 de 13 de Abril de 1989