

# Prefeitura Municipal de Japeri

## Concurso Público - 2013

# Procurador

### LEIA COM ATENÇÃO AS INSTRUÇÕES

1 - Você recebeu do fiscal o seguinte material:

a) Este caderno com o enunciado das 40(quarenta) questões objetivas divididas nas seguintes sessões:

DISCIPLINAS	Nº QUESTÃO
Língua Portuguesa	10
Raciocínio Lógico	10
Conhecimentos Específicos	20

b) Uma **Folha de Respostas**, destinada às respostas das questões objetivas formuladas nas provas, a ser entregue ao fiscal no final.

- 2 - Verifique se este material está em ordem e se o seu nome e número de inscrição conferem com os que aparecem na confirmação de inscrição. Caso contrário, notifique **IMEDIATAMENTE** o fiscal.
- 3 - Após a conferência, o candidato deverá assinar no espaço próprio da **Folha de Respostas**, preferivelmente à caneta esferográfica de tinta na cor preta ou azul.
- 4 - Tenha muito cuidado com a **Folha de Respostas** para não **DOBRAR, AMASSAR** ou **MANCHAR**. A folha somente poderá ser substituída caso esteja danificada em suas margens superior ou inferior - **BARRA DE RECONHECIMENTO PARA LEITURA ÓTICA**.
- 5 - Na prova, as questões objetivas são identificadas pelo mesmo número que se situa acima do enunciado.
- 6 - Na **Folha de Respostas**, as mesmas estão identificadas pelo mesmo número e as alternativas que estão identificadas acima da questão de cada bloco de respostas.
- 7 - Para cada uma das questões objetivas são apresentadas 5 alternativas classificadas com as letras (A), (B), (C), (D) e (E); Só uma corresponde adequadamente ao quisito proposto. Você só deve assinar **UMA RESPOSTA**. A marcação de nenhuma ou de mais de uma alternativa anula a questão, **MESMO QUE UMA DAS RESPOSTAS SEJA A CORRETA**.
- 8 - Na **Folha de Respostas**, a marcação das letras correspondentes às respostas certa deve ser feita cobrindo **TODO O ESPAÇO** compreendido pelo retângulo pertinente à alternativa, usando **caneta esferográfica de tinta preta ou azul**, de forma contínua e densa. **A LEITORA ÓTICA** é sensível a marcas escuras, portanto, preencha os campos de marcação completamente, procurando deixar menos “espaços em branco” possível dentro do retângulo, sem invadir os limites dos retângulos ao lado.
- 9 - **SERÁ ELIMINADO** do concurso o candidato que:
  - a) se utilizar durante a realização das provas, de máquinas, relógios e/ou aparelhos de calcular, bem como rádios, gravadores, fones de ouvido, telefones celulares ou fontes de consulta de qualquer espécie;
  - b) se ausentar da sala em que se realizam as provas levando consigo o **Caderno de Questões e/ou a Folha de Respostas**.
- 10 - Reserve os 30 (trinta) minutos finais para marcar sua **Folha de Respostas**. Os rascunhos e as marcações assinaladas no **Caderno de Questões NÃO SERÃO LEVADOS EM CONTA**.
- 11 - Quando terminar, entregue ao fiscal o Caderno de Questões e a Folha de Respostas, e **ASSINE A LISTA DE PRESENÇA**.
- 12 - **TRANSCREVA A FRASE ABAIXO**, utilizando letra **CURSIVA**, no espaço reservado no canto superior do sua **Folha de Respostas**.

*“ Aprender sem pensar é tempo perdido.”*



## LINGUA PORTUGUESA

### Texto para as questões 1, 2, 3 e 4.

#### Depois

Depois de sonhar tantos anos,  
De fazer tantos planos  
De um futuro pra nós.

Depois de tantos desenganos,  
Nós nos abandonamos como tantos casais  
Quero que você seja feliz  
Hei de ser feliz também

Depois de varar madrugada  
Esperando por nada  
De arrastar-me no chão  
Em vão  
Tu viraste-me as costas  
Não me deu as respostas  
Que eu preciso escutar  
Quero que você seja melhor  
Hei de ser melhor também

Nós dois  
Já tivemos momentos  
Mas passou nosso tempo  
Não podemos negar  
Foi bom  
Nós fizemos histórias  
Pra ficar na memória  
E nos acompanhar  
Quero que você viva sem mim  
Eu vou conseguir também

Depois de aceitarmos os fatos  
Vou trocar seus retratos pelos de um outro alguém  
Meu bem  
Vamos ter liberdade  
Para amar à vontade  
Sem trair mais ninguém  
Quero que você seja feliz  
Hei de ser feliz também  
Depois

(Arnaldo Antunes/Carlinhos Brown/Marisa Monte)

(Disponível em: <http://www.vagalume.com.br/marisa-monte/depois.html>)

#### QUESTÃO 1

O texto acima mostra:

- (A) o reencontro do casal;
- (B) a separação do casal;
- (C) a união do casal depois de altos e baixos;
- (D) a união do casal depois de alguns desenganos;
- (E) o início do relacionamento.

#### QUESTÃO 2

A ideia de traição no relacionamento está expressa nos seguintes versos:

- (A) “Depois de varar madrugada/Esperando por nada”
- (B) “Não me deu as respostas/Que eu preciso escutar”
- (C) “Vamos ter liberdade/Para amar a vontade/Sem trair mais ninguém”
- (D) “Já tivemos momentos/Mas passou nosso tempo/ Não podemos negar”
- (E) “Quero que você seja feliz/Hei de ser feliz também/ Depois”

#### QUESTÃO 3

O relacionamento chegou ao fim. Essa conclusão fica clara nos versos:

- (A) “Depois de varar madrugada/Esperando por nada”
- (B) “Já tivemos momentos/Mas passou nosso tempo/Não podemos negar”
- (C) “De fazer tantos planos/de um futuro pra nós”
- (D) “De arrastar-me no chão/Em vão”
- (E) “Não me deu as respostas/Que eu preciso escutar”

#### QUESTÃO 4

A separação é algo cada vez mais comum nos casais da nossa sociedade. Esse tema é abordado na letra da música interpretada por Marisa Monte. O verso que justifica o que está em negrito é:

- (A) “Depois de tantos desenganos/Nós nos abandonamos como tantos casais”
- (B) “Nós fizemos histórias/Pra ficar na memória”
- (C) “Quero que você seja melhor/Hei de ser melhor também”
- (D) “Não me deu as respostas/Que eu preciso escutar”
- (E) “Vamos ter liberdade/Para amar à vontade”

#### QUESTÃO 5

No verso “Vou trocar seus retratos pelos de um outro alguém”, as palavras destacadas podem ser classificadas, respectivamente, como:

- (A) Pronome possessivo e pronome indefinido;
- (B) Pronome possessivo e pronome demonstrativo;
- (C) Pronome pessoal e pronome possessivo;
- (D) Pronome demonstrativo e pronome indefinido;
- (E) Pronome oblíquo e pronome indefinido.

**QUESTÃO 6**

A frase em que ocorre oração subordinada substantiva subjetiva é:

- (A) Na ata da reunião não constava que elas estivessem presentes.
- (B) Nossa maior preocupação era que chovesse.
- (C) Ele sempre teve receio que você o abandonasse.
- (D) Seus amigos confiam em que você vencerá.
- (E) Teus pais estavam certos de que tu voltarias.

**QUESTÃO 7**

Indique o conjunto de palavras escritas

**INCORRETAMENTE:**

- (A) Privilégio – frustração – extenso;
- (B) Misto – defesa – análise;
- (C) Extenso – miséria – defesa;
- (D) Análise – misto – extenso;
- (E) Estenso – mizéria – defeza.

**TEXTO PARA AS QUESTÕES 08 E 09.**

**É preciso saber viver**

(Composição: Erasmo Carlos e Roberto Carlos)

Quem espera que a vida  
Seja feita de ilusão  
Pode até ficar maluco  
Ou morrer na solidão  
É preciso ter cuidado  
Pra mais tarde não sofrer  
É preciso saber viver

Toda pedra do caminho  
Você pode retirar  
Numa flor que tem espinhos  
Você pode se arranhar  
Se o bem e o mal existem  
Você pode escolher

É preciso saber viver  
É preciso saber viver  
É preciso saber viver  
É preciso saber viver  
Saber viver, saber viver!

Fonte: [http://www.kboing.com.br/script/radioonline/busca\\_artista.php?artista=titas&cat=music-2/11/2009](http://www.kboing.com.br/script/radioonline/busca_artista.php?artista=titas&cat=music-2/11/2009) – adaptada.

**QUESTÃO 8**

Toda pedra do caminho  
Você pode retirar  
Numa flor que tem espinhos  
Você pode se arranhar

Indique a figura de linguagem presente nos versos acima:

- (A) metáfora;
- (B) metonímia;
- (C) hipérbole;
- (D) catacrese;
- (E) eufemismo.

**QUESTÃO 9**

“Se o bem e o mal existem”

Indique a figura de linguagem presente no verso acima.

- (A) metáfora;
- (B) metonímia;
- (C) hipérbole;
- (D) catacrese;
- (E) antítese.

**QUESTÃO 10**

Assinale o item em que a vírgula foi usada para isolar o aposto.

- (A) Ele já morou em Natal, em Fortaleza, em São Paulo.
- (B) Os dois rapazes, Rodrigo e Paulo, eram primos.
- (C) Com muito cuidado, a advogada analisou o documento.
- (D) A igreja era pequena e pobre. Os altares, humildes.
- (E) Você ainda não sabe, mocinha vaidosa, que a vida é difícil.

**RACIOCINIO LOGICO**

**QUESTÃO 11**

O dia 25 de dezembro de 2004, festa do natal, foi celebrado num dia de sábado. Podemos afirmar que o dia do trabalho, 1º de maio de 2005, foi comemorado num dia de:

- (A) domingo;
- (B) segunda-feira;
- (C) terça-feira;
- (D) quarta-feira;
- (E) quinta-feira.

**QUESTÃO 12**

Dois garotos, Pedro e Gabriel, participam de uma gincana no colégio. Em uma das provas eles devem realizar movimentos determinados numa ficha que deve ser sorteada. Após os movimentos eles devem fazer uma estimativa sobre a distância que estão um do outro. Na ficha sorteada estão as seguintes instruções:

- Participante 1: partindo da origem desloque-se 5 metros na direção Leste, mais 10 metros na direção Norte, mais 10 metros na direção Leste e pare.
- Participante 2: partindo da origem desloque-se 5 metros na direção Leste, mais 10 metros na direção Sul, mais 25 metros na direção Leste, mais 40 metros na direção Norte e pare.

Se todas as instruções foram seguidas corretamente então a distância exata entre eles no final da prova é:

- (A) 22 metros;
- (B) 25 metros;
- (C) 27 metros;
- (D) 29 metros;
- (E) 31 metros.

**QUESTÃO 13**

A mãe de Mariana é filha única de minha mãe. Com certeza mariana é minha:

- (A) sobrinha;
- (B) tia;
- (C) sobrinha;
- (D) irmã;
- (E) filha.

**QUESTÃO 14**

Observe a sequência abaixo conhecida como sequência de Fibonacci.

1, 1, 2, 3, 5, 8, 13, ...

Podemos afirmar que a soma do oitavo com o nono termo dessa sequência é:

- (A) 47.
- (B) 51.
- (C) 53.
- (D) 55.
- (E) 59.

**QUESTÃO 15**

Uma tarefa de casa de Pedrinho era construir, de papelão, um dado. Em casa Pedrinho recortou um papelão no formato da figura abaixo e com caneta fez as marcações dos pontos. Ao montar esse dado a soma dos pontos das faces opostas do dado pode ser:

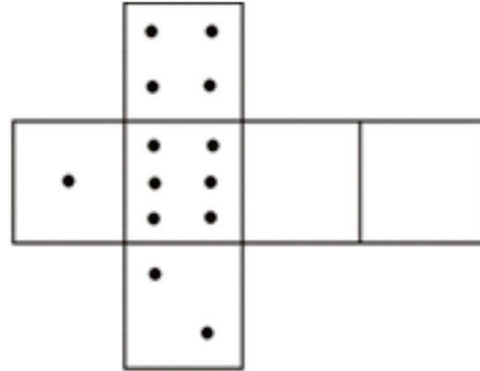

- (A) 3, 4, 7, 8;
- (B) 5, 7, 8, 9;
- (C) 3, 7, 9;
- (D) 4, 6, 9, 11;
- (E) 6, 9, 10, 11.

**QUESTÃO 16**

Três amigos André, Andrey e Adriano abastecem seus carros sempre no mesmo posto de combustíveis. André abastece a cada 8 dias, Andrey abastece a cada 9 dias e Adriano abastece a cada 12 dias. Se no dia 23 de abril de 2013 os três abastecerem seus carros, então voltarão a abastecer no mesmo dia de novo pela primeira vez no dia:

- (A) 29 de maio;
- (B) 12 de junho;
- (C) 15 de maio;
- (D) 30 de abril;
- (E) 01 de junho.

**QUESTÃO 17**

No Enem 2012, apenas 1,1% dos 4,1 milhões de candidatos tiraram notas iguais ou superiores a 900 pontos (1000 é máximo). A figura abaixo mostra a distribuição do desempenho dos participantes:

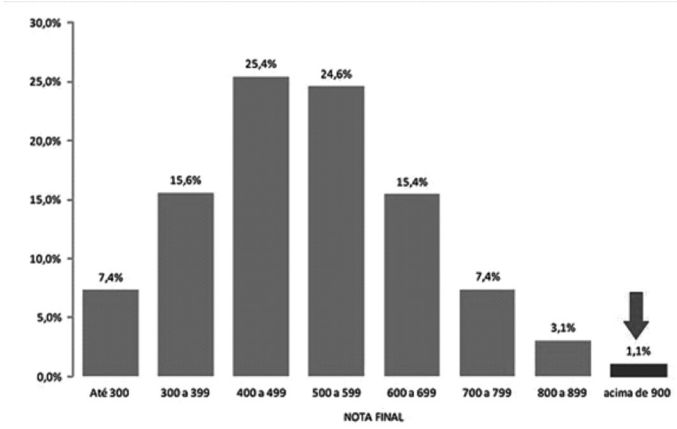

(Fonte: guia do estudante)

Analisando o gráfico acima podemos afirmar que:

- (A) mais de 1/4 dos participantes tiveram nota final superior a 700;
- (B) mais de 4/5 dos participantes tiveram nota final inferior a 700;
- (C) mais da metade dos participantes tiveram nota final inferior a 500;
- (D) mais de 1/3 dos participantes tiveram nota final superior a 600;
- (E) mais da metade dos participantes ficaram na faixa de nota final de 400 a 600.

**QUESTÃO 18**

Três irmãos Danilo, Dalila e Daniel nasceram no século XX. A soma das idades de Danilo e Dalila é 36 anos. A soma das idades de Danilo e Daniel é 46 anos e a soma das idades de Dalila e Daniel é 48 anos. A soma das idades dos três irmãos é:

- (A) 59 anos;
- (B) 61 anos;
- (C) 63 anos;
- (D) 65 anos;
- (E) 67 anos.

**QUESTÃO 19**

A cozinha da casa de Pedro tem o formato de um paralelepípedo reto retângulo com 4 metros de comprimento, 2,5 metros de largura e 2,7 metros de altura. Ele deseja colocar azulejos nas paredes e no piso da cozinha. O Pedreiro contratado fez as medições e acrescentou no orçamento de material a compra de 10% a mais de azulejos. A área das paredes, que não receberão azulejos, ocupadas pela porta e pelas janelas é de 6,1 m<sup>2</sup>. Se esses azulejos são vendidos em caixas de 2,5 m<sup>2</sup> então o número de caixas de azulejos que devem ser compradas é:

- (A) 16 caixas;
- (B) 17 caixas;
- (C) 18 caixas;
- (D) 19 caixas;
- (E) 20 caixas.

**QUESTÃO 20**

A tabela abaixo mostra os salários dos funcionários de uma empresa.

Nº de Funcionários	Salário em R\$
8	960,00
2	1200,00
6	1500,00
3	2000,00
1	4000,00

A média, a moda e a mediana dos salários apresentados no quadro são, em reais, respectivamente iguais a:

- (A) 1932,00; 1500,00; 1500,00.
- (B) 1932,00; 960,00; 1500,00.
- (C) 1528,00; 1500,00; 1350,00.
- (D) 1454,00; 960,00; 1500,00.
- (E) 1650,00; 4000,00; 2000,00.

## CONHECIMENTOS ESPECÍFICOS

### QUESTÃO 21

Considera-se Constituição Dirigente aquela que busca dirigir a ação governamental do Estado – adota um programa de conformação da sociedade – estabelece uma direção política permanente – preordena programas a serem realizados, objetivos e princípios de transformação econômica e social – é o “estatuto jurídico do político”. Atribui-se as ideias de Constituição Dirigente ao autor:

- (A) Hans Kelsen;
- (B) Canotilho;
- (C) Carl Schmitt;
- (D) Ferdinand Lassalle;
- (E) José Afonso da Silva.

### QUESTÃO 22

Sobre os poderes da Administração Pública, está **CORRETA** a alternativa:

- (A) Por se tratar o poder de polícia uma das hipóteses de incidência para a cobrança da espécie tributária contribuição de melhoria, encontra-se definido o poder de polícia no Código Tributário Nacional;
- (B) Considera-se poder disciplinar da Administração Pública a possibilidade de aplicação de sanções exclusivamente aos agentes públicos, desta forma aquele que contrata com a Administração está submetido apenas ao regime jurídico privado;
- (C) No exercício dos poderes administrativos, pode a Administração Pública, excepcionalmente, delegar atos de caráter normativo e decisões de recursos administrativos em razão de conveniência e oportunidade;
- (D) O Congresso Nacional pode sustar os atos normativos do Poder Executivo que exorbitem do poder regulamentar ou dos limites da delegação legislativa;
- (E) O poder de polícia diz respeito às atribuições de fiscalização de atividades privadas em prol do interesse da coletividade, inclusive manifestando-se na apuração de crimes contra a Administração.

### QUESTÃO 23

Está de acordo com a Lei de Introdução às Normas do Direito Brasileiro - LINDB:

- (A) A lei nova, que estabeleça disposições gerais e especiais a par das já existentes, não revoga nem modifica a lei anterior;
- (B) Ninguém se escusa de cumprir a lei, alegando que não a conhece, salvo força maior ou caso fortuito;
- (C) Quando a lei for omissa, o juiz decidirá o caso de acordo com a analogia, os costumes, a equidade, o direito comparado, a doutrina e os princípios gerais de direito;
- (D) Chama-se coisa julgada ou caso julgado a decisão judicial de que já não caiba recurso;
- (E) Nos Estados, estrangeiros, a obrigatoriedade da lei brasileira, quando admitida, se inicia três meses depois de oficialmente sancionada.

### QUESTÃO 24

Sobre a prescrição no Código Civil de 2002, pode-se afirmar que:

- (A) Prescreve em um ano a pretensão para haver prestações alimentares, a partir da data em que se vencerem;
- (B) Prescreve em dois anos a pretensão dos tabeliães, auxiliares da justiça, serventários judiciais, árbitros e peritos, pela percepção de emolumentos, custas e honorários;
- (C) Prescreve em três anos a pretensão de ressarcimento de enriquecimento sem causa;
- (D) Prescreve em quatro anos a pretensão do vencedor para haver do vencido o que despendeu em juízo.
- (E) Prescreve em cinco anos a pretensão relativa à tutela, a contar da data da aprovação das contas.

### QUESTÃO 25

Consoante o Código de Civil de 2002, as obrigações:

- (A) Na obrigação de dar coisa incerta, antes da escolha, não poderá o devedor alegar perda ou deterioração da coisa, exceto por força maior ou caso fortuito;
- (B) Nas obrigações alternativas, se uma das duas prestações não puder ser objeto de obrigação ou se tornada inexecutível, não subsistirá o débito quanto à outra;
- (C) A obrigação é indivisível quando a prestação tem por objeto uma coisa ou um fato não suscetíveis de divisão, apenas por sua natureza e por motivo de ordem econômica;
- (D) Na solidariedade passiva, o credor não pode renunciar à solidariedade em favor de um, de alguns ou de todos os devedores;
- (E) O pagamento reiteradamente feito em outro local faz presumir renúncia do credor relativamente ao previsto no contrato.

**QUESTÃO 26**

Segundo os direitos reais no Código Civil de 2002, considera-se **INCORRETA** a afirmação disposta no item:

- (A) Ocorre a avulsão, quando, por força natural violenta, uma porção de terra se destacar de um prédio e se juntar a outro, o dono deste adquirirá a propriedade do acréscimo, se indenizar o dono do primeiro ou, sem indenização, se, em um ano, ninguém houver reclamado;
- (B) O dono do prédio serviente não poderá embaraçar de modo algum o exercício legítimo da servidão;
- (C) Salvo nas desapropriações, a servidão, uma vez registrada, só se extingue, com respeito a terceiros, quando expressamente revogada pela Administração Pública;
- (D) O credor hipotecário e o pignoratício têm o direito de executar a coisa hipotecada ou empenhada, e preferir, no pagamento, a outros credores, observada, quanto à hipoteca, a prioridade no registro;
- (E) O instrumento do penhor deverá ser levado a registro, por qualquer dos contratantes; o do penhor comum será registrado no Cartório de Títulos e Documentos.

**QUESTÃO 27**

Na responsabilidade Civil, o Código Civil de 2002 dispõe que:

- (A) São também responsáveis pela reparação civil os pais, pelos filhos adolescentes que estiverem sob sua autoridade e em sua companhia;
- (B) A responsabilidade civil é independente da criminal, não se podendo questionar mais sobre a existência do fato, ou sobre quem seja o seu autor, quando estas questões se acharem decididas no juízo cível;
- (C) Aquele que ressarcir o dano causado por outrem pode reaver o que houver pago daquele por quem pagou, salvo se o causador do dano for descendente seu, ascendente seu, absoluta ou relativamente incapaz;
- (D) O direito de exigir reparação e a obrigação de prestá-la não se transmitem com a herança;
- (E) Aquele que habitar prédio, ou parte dele, responde pelo dano proveniente das coisas que dele caírem ou forem lançadas em lugar indevido.

**QUESTÃO 28**

Consoante as normas do Código Tributário Nacional, é **CORRETO** afirmar que:

- (A) Não constitui elemento mínimo da lei que institui a contribuição de melhoria a delimitação da zona beneficiada;
- (B) Os princípios gerais de direito privado utilizam-se para pesquisa da definição, do conteúdo e do alcance de seus institutos, conceitos e formas, e para definição dos respectivos efeitos tributários;

- (C) Interpreta-se literalmente a legislação tributária que disponha sobre outorga de isenção;
- (D) A lei tributária que define infrações, ou lhe comina penalidades, interpreta-se da maneira mais favorável ao acusado, em caso de dúvida quanto à dispensa do cumprimento de obrigações tributárias acessórias;
- (E) O emprego da equidade poderá resultar na dispensa do pagamento de tributo devido.

**QUESTÃO 29**

Sobre as regras de competência internacional no Código de Processo Civil, está **INCORRETO** o item:

- (A) Compete à autoridade judiciária brasileira, com exclusão de qualquer outra conhecer de ações relativas a imóveis situados no Brasil;
- (B) A ação intentada perante tribunal estrangeiro não obsta a que a autoridade judiciária brasileira conheça da mesma causa e das que lhe são conexas;
- (C) É competente a autoridade judiciária brasileira quando no Brasil tiver de ser cumprida a obrigação;
- (D) Quando a ação se originar de fato ocorrido ou de ato praticado no Brasil, a competência da justiça brasileira é exclusiva;
- (E) Reputa-se domiciliada no Brasil a pessoa jurídica estrangeira que aqui tiver agência, filial ou sucursal.

**QUESTÃO 30**

Consoante dispõe o Código de Processo Civil, considera-se **CORRETA** a alternativa:

- (A) É lícito formular pedido genérico quando a determinação do valor da condenação depender de ato que deva ser praticado pelo réu ou pelo autor;
- (B) A confissão judicial faz prova contra o confitente, podendo, inclusive, prejudicar os litisconsortes;
- (C) Incumbe às partes, dentro em 10 (dez) dias, contados da intimação do despacho de nomeação do perito a indicação do assistente técnico;
- (D) Na ação rescisória, o autor deverá depositar a importância de 10% (dez por cento) sobre o valor da causa, a título de multa, caso a ação seja, por unanimidade de votos, declarada inadmissível, ou improcedente;
- (E) A apelação será recebida só no efeito devolutivo, quando interposta de sentença que confirmar a antecipação dos efeitos da tutela.

**QUESTÃO 31**

Nos termos da Lei no 11.101/2005, não constitui determinação da sentença que decreta a falência:

- (A) Fixação do termo legal da falência, sem poder retrotraí-lo por mais de 100 (cem) dias contados somente do pedido de falência;
- (B) Nomeação do administrador judicial;
- (C) Determinação de expedição de ofícios aos órgãos e repartições públicas e outras entidades para que informem a existência de bens do falido;
- (D) Contenção da síntese do pedido, a identificação do falido e os nomes dos que forem a esse tempo seus administradores;
- (E) Ordenação ao Registro Público de Empresas que proceda à anotação da falência no registro do devedor.

**QUESTÃO 32**

Em relação aos contratos administrativos, conforme a Lei no 8.666/93, está **CORRETA** a alternativa:

- (A) Em havendo alteração unilateral do contrato que aumente os encargos do contratado, a Administração deverá restabelecer, por aditamento, o equilíbrio econômico-financeiro inicial;
- (B) A execução do contrato deverá ser acompanhada e fiscalizada por um representante da Administração especialmente designado, vedada à contratação de terceiros para assisti-lo e subsidiá-lo de informações pertinentes a essa atribuição;
- (C) A rescisão do contrato administrativo em razão de decretação de falência ou a instauração de insolvência civil garante ao contrato o direito de devolução da garantia;
- (D) A Administração somente rejeitará, no todo, obra, serviço ou fornecimento executado em desacordo com o contrato;
- (E) A Administração Pública responde subsidiariamente pelos encargos previdenciários resultantes da execução do contrato.

**QUESTÃO 33**

Sobre os crimes ambientais (Lei no 9.605/98) e os crimes contra as relações de consumo ( Lei no 8.078/1990), indique o item **INCORRETO**:

- (A) É circunstância agravante dos crimes tipificados no Código de Defesa do Consumidor o fato de ser cometido em época de grave crise econômica ou por ocasião de calamidade;
- (B) Os crimes contra as relações de consumo estão previstos exclusivamente no Código de Defesa do Consumidor;

- (C) A lei de Crimes Ambientais prevê a desconsideração da personalidade jurídica sempre que sua personalidade for obstáculo ao ressarcimento de prejuízos causados à qualidade do meio ambiente;
- (D) Nas infrações penais previstas na Lei de Crimes Ambientais, a ação penal é pública incondicionada;
- (E) A Lei de Crimes Ambientais tipificou crimes contra o Ordenamento Urbano e o Patrimônio Cultural.

**QUESTÃO 34**

Segundo a jurisprudência do Supremo Tribunal Federal:

- (A) o ICMS incide sobre alienação de salvados de sinistro pelas seguradoras;
- (B) é inconstitucional a incidência do imposto sobre serviços de qualquer natureza - ISS sobre operações de locação de bens imóveis;
- (C) é inconstitucional a adoção, no cálculo do valor de taxa, de um ou mais elementos da base de cálculo própria de determinado imposto, desde que não haja integral identidade entre uma base e outra;
- (D) é inconstitucional a exigência de depósito prévio como requisito de admissibilidade de ação judicial na qual se pretenda discutir a exigibilidade de crédito tributário;
- (E) a justiça do trabalho é competente para processar e julgar ação possessória ajuizada em decorrência do exercício do direito de greve pelos servidores públicos estatutários.

**QUESTÃO 35**

Segundo disposição da Lei nº 8.213, de 24.jul.1991, pode-se afirmar que:

- (A) Independe de carência a concessão das seguintes prestações pensão por morte, auxílio-reclusão, salário-família e auxílio-acidente;
- (B) O auxílio-doença deixa de ser pago quando o segurado recupera a capacidade e retorna ao trabalho, mantendo-se o benefício quando se transforma em aposentadoria por invalidez;
- (C) O salário-família serve para auxiliar no sustento dos filhos de até 16 (dezesesseis) anos de idade ou inválidos de qualquer idade.
- (D) Para ter direito ao auxílio-doença, o trabalhador tem de contribuir para a Previdência Social por, no mínimo, 12 meses, sem ressalvas;
- (E) São consideradas como doença do trabalho a doença degenerativa e a inerente a grupo etário;



**QUESTÃO 36**

Consoante o Código Penal, os crimes contra a organização do trabalho:

- (A) O crime de atentado contra a liberdade de trabalho constitui-se pela conduta de constranger alguém, mediante violência ou grave ameaça, a celebrar contrato de trabalho, ou a não fornecer a outrem ou não adquirir de outrem matéria-prima ou produto industrial ou agrícola;
- (B) O crime de atentado contra a liberdade de contrato de trabalho e boicotagem violenta constitui-se pela conduta de constranger alguém, mediante violência ou grave ameaça a exercer ou não exercer arte, ofício, profissão ou indústria, ou a trabalhar ou não trabalhar durante certo período ou em determinados dias;
- (C) No crime de atentado contra a liberdade de associação, a pena cominada é somente de reclusão;
- (D) No crime de exercício de atividade com infração de decisão administrativa, a pena cominada pode ser de detenção, de três meses a dois anos, ou multa;
- (E) Inexiste tipificação no Código Penal para a conduta de recrutamento de trabalhadores, mediante fraude, com o fim de levá-los para território estrangeiro.

**QUESTÃO 37**

Segundo a Lei no 6.404/76 (Lei das Sociedades por Ações), marque a opção **CORRETA**:

- (A) É expressamente vedado a companhia ter por objeto a participação em outras sociedades, mesmo que prevista no estatuto;
- (B) O estatuto da companhia fixará o valor do capital social, expresso em moeda nacional ou em moeda estrangeira;
- (C) É permitida a emissão de ações por preço inferior ao seu valor nominal;
- (D) O estatuto pode assegurar a uma ou mais classes de ações ordinárias o direito de eleger, em votação em separado, um ou mais membros dos órgãos de administração;
- (E) A companhia poderá cobrar o custo da substituição dos certificados, quando pedida pelo acionista.

**QUESTÃO 38**

Sobre o mandado de segurança ( Lei no 12.016/2009), pode-se afirmar que:

- (A) Cabe mandado de segurança contra os atos de gestão comercial praticados pelos administradores de empresas públicas, de sociedade de economia mista e de concessionárias de serviço público;
- (B) Não se concederá mandado de segurança quando se tratar de decisão judicial transitada em julgado;

- (C) O pedido de mandado de segurança não poderá ser renovado dentro do prazo decadencial, se a decisão denegatória não lhe houver apreciado o mérito;
- (D) O direito de requerer mandado de segurança extingui-se-á decorridos 130 (cento e trinta) dias, contados da ciência, pelo interessado, do ato impugnado;
- (E) O mandado de segurança coletivo induz litispendência para as ações individuais.

**QUESTÃO 39**

Sobre a ação popular (Lei no 4.717/1965) e a ação civil pública (Lei no 7.347/1985), marque a alternativa **CORRETA**:

- (A) A ação popular obedecerá ao procedimento sumário, previsto no Código de Processo Civil;
- (B) O prazo prescricional da ação popular é de 10 (dez) anos;
- (C) Se, no exercício de suas funções, os juizes e tribunais tiverem conhecimento de fatos que possam ensejar a propositura da ação civil pública, remeterão peças à autoridade policial para as providências cabíveis;
- (D) Na ação popular, a parte condenada a restituir bens ou valores ficará sujeita a seqüestro e penhora, desde a prolação da sentença condenatória;
- (E) Na ação civil pública, O juiz não poderá conferir efeito suspensivo aos recursos, mesmo que seja para evitar dano irreparável à parte.

**QUESTÃO 40**

Sobre o controle de constitucionalidade no Brasil, está **CORRETO** o que se diz:

- (A) O controle concentrado foi introduzido no Brasil a partir da Constituição Federal de 1891 por influência dos EUA (juiz Marshall– caso Marbury x Madison - 1803);
- (B) Na Constituição de 1824, o Poder Moderador, exercido pelo parlamento, exercia o controle difuso de constitucionalidade;
- (C) Considera-se de natureza dúplice a decisão proferida em sede de ADC (Ação Direta de Constitucionalidade);
- (D) Cabe aos Estados a instituição de representação de inconstitucionalidade de leis ou atos normativos estaduais ou municipais em face da Constituição Estadual e da Constituição Federal, vedada a atribuição da legitimação para agir a um único órgão;
- (E) O Senado Federal tem competência para suspender a execução, somente no todo, de lei declarada inconstitucional por decisão definitiva do Supremo Tribunal Federal.

