



PREFEITURA DE DOUTOR MAURÍCIO CARDOSO

ESTADO DO RIO GRANDE DO SUL

EDITAL DE CONCURSO PÚBLICO N.º 73/2013

24 DE NOVEMBRO DE 2013

**CARGO:**  
**Auxiliar de Saúde Bucal**

**INSTRUÇÕES**

Este Caderno de Questões contém **25 questões**, constituídas com cinco opções (A, B, C, D, E) e **uma única resposta correta**. Em caso de divergência de dados e/ou de defeito no Caderno de Questões, solicite providências ao fiscal de sala.

Você receberá juntamente com o Caderno de Questões, o **Gabarito**, o qual conterà o **Cartão de Identificação** e o **Cartão Resposta**.

O **Cartão de Identificação** deverá ser preenchido atentamente com **Nome, Nº de Inscrição e Assinatura**.

As respostas do Caderno de Questões deverão ser transcritas para o **Cartão Resposta**, na ordem de 01 a 25, com caneta esferográfica de tinta azul ou preta, de acordo com as orientações de preenchimento abaixo:

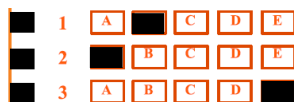

**Formas Incorretas:** 1

O **Cartão Resposta** é o único documento válido para a correção das provas e o não preenchimento correto implica a anulação da questão. **Não será fornecido**, em hipótese alguma, novo Cartão Resposta por erro de preenchimento por parte do candidato.

O Gabarito é **insubstituível** e de inteira responsabilidade do candidato, por isso não deve ser amassado, dobrado, rasgado ou rasurado.

Durante a realização das provas **não será permitida qualquer consulta a materiais**, sejam didáticos ou eletrônicos. O candidato que for flagrado fazendo uso desses materiais estará automaticamente **eliminado** do Concurso Público.

A **interpretação das questões** é parte integrante da prova, não sendo permitido aos fiscais de sala auxiliar na interpretação.

A saída da sala de prova, com a entrega do Caderno de Questões e Gabarito, somente será permitida após transcorrido **30 minutos do início da mesma**.

Ao concluir a prova e o preenchimento do Cartão Resposta, **entregue o Caderno de Questões e o Gabarito ao fiscal de sala**. A não entrega de qualquer um dos itens especificados acima, implicará na eliminação do candidato do Concurso Público.

O tempo de duração total da prova é de **3 horas**, incluído o tempo para preenchimento do Gabarito.

O candidato poderá anotar suas respostas no gabarito disponível na última página da prova escrita objetiva para conferir com o gabarito oficial.

Os **3 últimos candidatos** ao terminarem a prova deverão permanecer juntos em sala para, juntamente com os fiscais de sala, conferirem os Gabaritos, assinarem a folha ata e o lacre dos envelopes que guardarão os Cartões de Identificação, os Cartões Resposta e os Cadernos de Questões.

A **desobediência** a qualquer uma das determinações constantes do Edital de Concurso Público, do presente Caderno de Questões e de preenchimento do Gabarito, implicará na **eliminação do candidato** do Concurso Público.

O **gabarito preliminar** e as **provas escritas objetivas** estarão disponíveis, no dia **24 de novembro de 2013**, após as 21h00min, no site [www.alternativeconcursos.com.br](http://www.alternativeconcursos.com.br).

É facultado ao candidato interpor **recurso** contra as questões da prova escrita objetiva através do email [recursos@alternativeconcursos.com.br](mailto:recursos@alternativeconcursos.com.br), no prazo de **25 a 29 de novembro de 2013**.

O fragmento da obra de Fagundes Varela, dedicado ao filho Emiliano, servirá como base para responder as questões 01 a 05:

*Cântico do calvário*

(À memória de meu filho morto a 11 de dezembro de 1863)

Eras na vida a pomba predileta  
Que sobre um mar de angústias conduzia  
O ramo da esperança. Eras a estrela  
Que entre as névoas do inverno cintilava  
Apontando o caminho ao pegureiro.  
Eras a messe de um dourado estio.  
Eras o idílio de um amor sublime.  
Eras a glória, a inspiração, a pátria,  
O porvir de teu pai! - Ah! no entanto,  
Pomba, - varou-te a flecha do destino!  
Astro, - engoliu-te o temporal do norte!  
Teto, - caíste!- Crença, já não vives!  
Correi, correi, oh! lágrimas saudosas,  
Legado acerbo da ventura extinta,  
Dúbios archotes que a tremer clareiam  
A lousa fria de um sonhar que é morto!

[...]

São mortos para mim da noite os fachos,  
Mas Deus vos faz brilhar, lágrimas santas,  
E à vossa luz caminharei nos ermos!  
Estrelas do sofrer, gotas de mágoa,  
Brando orvalho do céu! Sede benditas!  
Oh! filho de minh'alma! Última rosa  
Que neste solo ingrato vicejava!  
Minha esperança amargamente doce!

[...]

VARELA, Fagundes. *Poesia Brasileira – Romantismo*. 9 ed. São Paulo: Ática, 1999.

**01) Use V para verdadeiro e F para falso, de acordo com as informações do fragmento lido:**

( ) O poeta faz uma descrição controversa sobre o filho morto.

( ) A morte é comparada a um temporal do norte.

( ) É possível perceber o pessimismo do autor em relação à vida, uma das características do mal-do-século.

( ) A esperança é comparada a uma estrela que cintilava no inverno.

**A sequência correta é:**

- a) F-V-F-F
- b) V-F-F-V
- c) V-V-V-F
- d) F-V-V-F
- e) F-F-V-V

**02) Qual é a figura de linguagem predominante no poema:**

- a) pleonasma
- b) eufemismo
- c) hipérbole
- d) antítese
- e) metáfora

**03) “Eras a messe de um dourado estio.” Substituindo a palavra sublinhada sem acarretar prejuízo de sentido ao texto, temos:**

- a) Eras a messe de um dourado futuro.
- b) Eras a messe de um dourado verão.
- c) Eras a messe de um dourado porvir.
- d) Eras a messe de um dourado amanhecer.
- e) Eras a messe de um dourado entardecer.

**04) *Calvário* é conhecido como o local onde Cristo foi crucificado. Mas, no título do poema é utilizada a palavra “*calvário*” como substantivo comum. O processo de mudança de um substantivo próprio para um substantivo comum é denominado:**

- a) derivação imprópria.
- b) derivação parassintética.
- c) derivação regressiva.
- d) aglutinação.
- e) justaposição.

**05) “E à vossa luz caminharei nos ermos!” Todas as assertivas abaixo usam o acento indicador de crase corretamente, EXCETO:**

- a) Não tivemos acesso à Casa da Moeda.
- b) Após muitos dias Marco Polo chegou à terra dos monges.
- c) A direção resolveu fechar o museu à visitas.
- d) Chegamos à cidade a meia-noite.
- e) Os jogadores atribuíram a derrota à má sorte.

**Matemática**

**06) O valor de  $2^2 + 2^0$  é igual a:**

- a) 6
- b) 7
- c) 3
- d) 5
- e) 9

07) Um quadrado possui área de  $4m^2$ , então seu perímetro é em metros de:

- a) 8
- b) 16
- c) 20
- d) 18
- e) 2

08) Pode-se afirmar que  $\left(\frac{1}{2} + 0,5\right)$  é igual a:

- a) 3
- b) 2
- c) 0,25
- d) 4
- e) 1

09) Quantos metros estão contidos em 300 centímetros?

- a) 1,5
- b) 3
- c) 8
- d) 4
- e) 2,5

10) Um triângulo retângulo possui catetos valendo 3 e 4cm, então a hipotenusa desse triângulo é igual a, em cm:

- a) 7
- b) 2
- c) 5,5
- d) 5
- e) 6,5

### Conhecimentos Gerais

11) O Município de Doutor Maurício Cardoso (RS) está situado às margens do:

- a) Rio das Antas.
- b) Rio Pinhais.
- c) Rio Uruguai.
- d) Rio Dourado.
- e) Rio Gravataí.

12) Através da Lei Municipal 1116/2006 foi instituído Patrono do Município de Doutor Maurício Cardoso (RS) o Sr.:

- a) Celso Maurício Cardoso.
- b) Joaquim Maurício Cardoso.
- c) Pedro Maurício Cardoso.
- d) João Maurício Cardoso.
- e) Carlos Maurício Cardoso.

13) Qual é o nome do atual Governador do Estado do Rio Grande do Sul?

- a) Tarso Genro.
- b) Yeda Crusius.
- c) Germano Rigotto.
- d) Olívio Dutra.
- e) Antônio Britto.

14) Recentemente o Ministério da Saúde anunciou a ampliação da idade máxima para doação de sangue no Brasil, o que amplia em dois milhões o público potencial de doadores. A atual faixa etária para doação é de 16 a 67 anos. Países como EUA, França e Espanha já trabalham com a faixa etária maior. A idade máxima permitida passou para:

- a) 69 anos.
- b) 75 anos.
- c) 79 anos.
- d) 85 anos.
- e) 89 anos.

15) Recentemente uma trágica informação tomou conta dos noticiários, quando o corpo de um garoto de três anos, desaparecido desde terça-feira - 5/11, foi encontrado no início da tarde de domingo - 10/11 no rio Pardo, em Barretos, a 150 quilômetros de Ribeirão Preto (313 km de São Paulo). Embora tenha sido encontrado no rio, a Polícia Civil informou que exames preliminares feitos pelo IML (Instituto Médico Legal) descartaram que o menino tenha morrido afogado, já que não havia água em seus pulmões. Uma das hipóteses levantadas pela polícia é que ele tenha sido jogado já sem vida no córrego Tanquinho, que fica a 200 metros da casa da família, no Jardim Independência e, de lá, tenha sido levado até o ribeirão Preto, que é afluente do Pardo. Estamos falando do caso do menino:

- a) Gabriel Nardoni.
- b) Rafael dos Anjos.
- c) Marcelo Pessegghini.
- d) Joaquim Ponte Marques.
- e) Arthur Pietro Neves da Silva.

**16) É o processo que remove ou mata a maioria dos microorganismos presentes, visando eliminar os patogênicos ou os mais nocivos. É o processo que destrói ou remove todos os organismos vivos de um objeto (superfície ou interior), podendo ser realizado através de métodos físicos ou químicos. São eles respectivamente:**

- a) Anti-sepsia e Esterilização.
- b) Esterilização e Assepsia.
- c) Limpeza Parcial e Assepsia.
- d) Desinfecção e Esterilização.
- e) Assepsia e Esterilização.

**17) Para a realização de um Exame Clínico o Cirurgião Dentista necessita de três instrumentais básicos, quais são:**

- a) Espelho Plano - Fórceps - Pinça.
- b) Pinça - Espelho Plano - Alavancas.
- c) Curetas - Alveolótomo - Espelho Plano.
- d) Pinça - Curetas - Sonda Exploradora.
- e) Sonda Exploradora - Espelho Plano - Pinça.

**18) Quantos são os dentes na Dentição Decídua e na Permanente, respectivamente:**

- a) 20 Decíduos e 30 Permanentes.
- b) 22 Decíduos e 32 Permanentes.
- c) 24 Decíduos e 32 Permanentes.
- d) 20 Decíduos e 32 Permanentes.
- e) 20 Decíduos e 34 Permanentes.

**19) Quais dos itens abaixo são indispensáveis para a proteção do paciente durante a realização de uma Tomada Radiográfica Periapical:**

- a) Avental Plumbífero e Protetor de Tireóide.
- b) Óculos de Proteção e Biombo Plumbífero.
- c) Avental Plumbífero e Óculos de Proteção.
- d) Protetor de Tireóide e Biombo Plumbífero.
- e) Avental Plumbífero e Biombo Plumbífero.

**20) De acordo com a Federação Dentária Internacional (FDI), os números 27 e 42 correspondem a quais dentes respectivamente:**

- a) 2º Molar Superior Esquerdo e Incisivo Lateral Inferior Direito.
- b) 2º Molar Superior Direito e Incisivo Lateral Inferior Esquerdo.
- c) Incisivo Lateral Inferior Direito e 2º Pré-Molar Superior Esquerdo.
- d) Incisivo Central Inferior Esquerdo e Canino Superior Direito.

e) 2º Molar Superior Direito e Incisivo Lateral Inferior Direito.

**21) Qual dos itens abaixo é utilizado para adaptação e travamento da Matriz de Aço na borda cervical do dente, e para a Matriz de Poliéster respectivamente:**

- a) Grampo de Isolamento Absoluto - Cunhas Reflexivas.
- b) Cunhas de Madeira - Porta Matriz.
- c) Cunhas Reflexivas - Cunhas de Madeira.
- d) Porta Matriz - Cunhas Madeira.
- e) Cunhas de Madeira - Cunhas Reflexivas.

**22) Assinale a alternativa correta quanto à identificação Dentária Decídua:**

- a) 65 - Segundo Molar Superior Esquerdo / 71 - Incisivo Central Inferior Direito.
- b) 65 - Segundo Molar Superior Esquerdo / 81- Incisivo Central Inferior Direito.
- c) 51 - Molar Superior Direito / 63 - Incisivo Central Superior Esquerdo.
- d) 71- Incisivo Central Inferior Esquerdo / 53-Incisivo Lateral Superior Direito.
- e) 23 - Canino Superior Esquerdo / 46 Primeiro Pré-Molar Inferior Direito.

**23) O Cirurgião Dentista realizou uma moldagem no paciente com Alginato. Na sequência precisa realizar o modelo. Qual o material indicado para esse procedimento:**

- a) Silicone de Condensação.
- b) Pasta Zinquenólica.
- c) Silicone de Adição.
- d) Poliéter.
- e) Gesso.

**24) Lençol de Borracha, Perfurador de Dique de Borracha (de Ainsworth), Porta-Dique de Borracha (Arco de Yong ou Ostby), Grampos, e Pinça Porta-Grampo (de Brewer), são materiais utilizados para qual procedimento:**

- a) Isolamento Relativo.
- b) Isolamento Absoluto.
- c) Restauração de Resina.
- d) Restauração de Amalgama.
- e) Isolamento Provisório.

**25) Quantos são os Pré-Molares na Dentição Permanente:**

- a) 4
- b) 2
- c) 5
- d) 6
- e) 8