

**GOVERNO DO ESTADO DE RONDÔNIA**  
**INSTITUTO DE PESOS E MEDIDAS DO ESTADO DE RONDÔNIA - IPEM/RO**

**CONCURSO PÚBLICO para provimento de cargos efetivos,  
pertencentes ao Quadro de Pessoal do IPEM/RO.**

**MOTORISTA AUXILIAR – CNH “E”**

**PROVA**  
**MO4 – P**  
**MANHÃ**

**ATENÇÃO:**  
Verifique se o código da  
prova deste caderno de  
questões confere com o  
seu cartão de respostas

**TRANSCREVA EM ESPAÇO DETERMINADO NO SEU CARTÃO DE RESPOSTAS A FRASE  
DO ESCRITOR FERNANDO SABINO PARA EXAME GRAFOTÉCNICO**

**“No fim tudo dá certo, e se não deu certo é porque ainda não chegou ao fim.”**

**ATENÇÃO**

● DURAÇÃO DA PROVA: 03h30min

● ESTE CADERNO CONTÉM 40 (QUARENTA) QUESTÕES DE MÚLTIPLA ESCOLHA, CADA UMA COM 5 ALTERNATIVAS DE RESPOSTA – A, B, C, D e E – CONFORME DISPOSIÇÃO ABAIXO:

Disciplinas	Quantidade de questões	Valor de cada questão
Língua Portuguesa	8	2,5
História e Geografia de Rondônia	4	2,5
Conhecimentos Específicos	28	2,5

● VERIFIQUE SE ESTE MATERIAL ESTÁ EM ORDEM, CASO CONTRÁRIO, NOTIFIQUE IMEDIATAMENTE O FISCAL.

● RESERVE OS 30 (TRINTA) MINUTOS FINAIS PARA MARCAR SEU CARTÃO DE RESPOSTAS.

**LEIA AS INSTRUÇÕES ABAIXO**

- Após identificado e instalado na sala, você não poderá consultar qualquer material, enquanto aguarda o horário de início da prova.
- Siga, atentamente, a forma correta de preenchimento do Cartão de Respostas, conforme estabelecido no próprio.
- Não haverá substituição do Cartão de Respostas por erro do candidato.

**Por motivo de segurança:**

- O candidato só poderá retirar-se definitivamente da sala após 1 (uma) hora do início efetivo da prova;
- Somente faltando 1 (uma) hora para o término da prova, o candidato poderá retirar-se levando o seu Caderno de Questões;
- O candidato que optar por se retirar sem levar o seu Caderno de Questões, não poderá copiar suas respostas por qualquer meio. O descumprimento dessa determinação será registrado em ata e acarretará a eliminação do candidato; e
- Ao terminar a prova, o candidato deverá retirar-se imediatamente do local, não sendo possível nem mesmo a utilização dos banheiros e/ou bebedouros.
- Ao terminar a prova, é de sua responsabilidade entregar ao fiscal o Cartão de Respostas assinado. Não se esqueça dos seus pertences.
- Os três últimos candidatos deverão permanecer na sala até que o último candidato entregue o Cartão de Respostas.
- O fiscal de sala não está autorizado a alterar qualquer destas instruções. Em caso de dúvida, solicite a presença do coordenador local.

**BOA PROVA!**

[www.funcab.org](http://www.funcab.org)

Leia o texto abaixo e responda às questões propostas.

### Unidades Legais de Medidas

As informações aqui apresentadas irão ajudar você a compreender melhor e a escrever corretamente as unidades de medida adotadas no Brasil.

A necessidade de medir é muito antiga e remete à origem das civilizações. Por longo tempo, cada povo teve o seu próprio sistema de medidas, baseado em unidades arbitrárias e imprecisas como, por exemplo, aquelas baseadas no corpo humano: palmo, pé, polegada, braça, côvado.

Isso criava muitos problemas para o comércio, porque as pessoas de uma região não estavam familiarizadas com o sistema de medidas das outras regiões. Imagine a dificuldade em comprar ou vender produtos cujas quantidades eram expressas em unidades de medida diferentes e que não tinham correspondência entre si.

A civilização ocidental testemunhou, com a crise do feudalismo, transformações políticas e econômicas que criaram a necessidade de conciliar os interesses da nobreza aos da crescente burguesia mercantil. A formação dos Estados Nacionais tinha por características marcantes a criação de unidades monetárias; de um idioma nacional; e a padronização de pesos e medidas, para facilitar as trocas comerciais. A Revolução Científica do séc. XVII consolidaria mudanças no cenário intelectual, promovendo o estudo da Natureza e seus fenômenos à luz de novos conhecimentos.

A partir de 1790, no agitado período da Revolução Francesa, propostas para uma nova legislação metrológica foram enviadas à Assembleia Nacional. Aprovada no ano seguinte, o novo sistema teria por base de comprimento a décima milionésima parte do quadrante de meridiano terrestre, baseado nas medições do arco de meridiano compreendido entre Dunquerque e Barcelona. A Academia de Ciências da França conduziu o projeto, apresentando, em 1799, o *Sistema Métrico Decimal*. Posteriormente, muitos outros países adotaram o sistema, inclusive o Brasil, aderindo à *Convenção do Metro*, de 20 de maio de 1875.

O Sistema Métrico Decimal adotou, inicialmente, três unidades básicas de medida: o metro, o quilograma e o segundo. Entretanto, o desenvolvimento científico e tecnológico passou a exigir medições cada vez mais precisas e diversificadas. Variadas modificações ocorreram até que, em 1960, o *Sistema Internacional de Unidades (SI)*, mais complexo e sofisticado, foi consolidado pela 11ª Conferência Geral de Pesos e Medidas. O SI foi adotado também pelo Brasil em 1962, e ratificado pela Resolução nº 12 (de 1988) do Conselho

Nacional de Metrologia, Normalização e Qualidade Industrial – Conmetro, tornando-se de uso obrigatório em todo o Território Nacional.

(Fonte: <<http://www.inmetro.gov.br/consumidor/unidLegaisMed.asp>> acesso em 17/12/2012)

#### Questão 01

A afirmação que melhor traduz a ideia central do texto é:

- A necessidade de se criar uma unidade de medida surgiu a partir do século XX, quando houve um avanço no campo da tecnologia no mundo inteiro.
- Com as novas invenções e a construção de edificações enormes, foi necessário que o homem criasse uma unidade de medida universal.
- Na origem das civilizações, a variedade de unidades de medidas, muitas vezes arbitrárias e imprecisas, trazia problemas para a sociedade, porque nem todas as pessoas as conheciam.
- O homem somente começou a se preocupar com as medidas após a Revolução Científica, no século XVII, época em que se percebeu um avanço tecnológico na Europa.
- Com o livre comércio dos tempos modernos, cada nação define suas unidades de medida, em convenção, de acordo com as necessidades de seus grupos sociais, e cabe aos povos estrangeiros fazerem a conversão dessas unidades durante o processo de comercialização.

#### Questão 02

De acordo com o texto, a formação dos Estados Nacionais trouxe a necessidade de se criarem:

- métodos de estudo científico para que novas descobertas sobre os fenômenos naturais pudessem acontecer.
- unidades padronizadas para facilitarem o processo de comercialização: a monetária e aquelas para pesos e medidas.
- novos estudos sobre economia, já que havia um aumento no processo de comercialização no mundo inteiro por conta do poder da burguesia.
- determinados procedimentos científicos como forma de padronizar as pesquisas para acompanhar as necessidades da burguesia no campo mercantil.
- leis que conciliassem os interesses da nobreza, já em decadência, com os da burguesia, responsável pelo comércio na época.

Questão 03

A palavra ENTRETANTO, empregada para introduzir o período “Entretanto, o desenvolvimento científico e tecnológico passou a exigir medições cada vez mais precisas e diversificadas.”, no último parágrafo, denota, em relação ao trecho anterior, uma ideia de:

- A) tempo.
- B) finalidade.
- C) explicação.
- D) proporção.
- E) oposição.

Questão 04

A alternativa em que se reescreveu corretamente o período “Variadas modificações ocorreram até que, em 1960, o *Sistema Internacional de Unidades (SI)*, mais complexo e sofisticado, foi consolidado pela 11ª Conferência Geral de Pesos e Medidas.” na voz ativa, é:

- A) Variadas modificações ocorreram até que, em 1960, a 11ª Conferência Geral de Pesos e Medidas consolidou o Sistema Internacional de Unidades (SI), mais complexo e sofisticado.
- B) Variadas modificações ocorreram até que, em 1960, o Sistema Internacional de Unidades (SI), mais complexo e sofisticado, consolidou-se pela 11ª Conferência Geral de Pesos e Medidas.
- C) Variadas modificações ocorreram até que, em 1960, o Sistema Internacional de Unidades (SI), mais complexo e sofisticado, consolidou pesos e medidas, na 11ª Conferência Geral de Pesos e Medidas.
- D) Variadas modificações ocorreram até que, em 1960, na 11ª Conferência Geral de Pesos e medidas, consolidaram o Sistema Internacional de Unidades (SI), mais complexo e sofisticado.
- E) Variadas modificações ocorreram, até que, em 1960, o Sistema Internacional de Unidades (SI), mais complexo e sofisticado, consolidou a 11ª Conferência Geral de Pesos e Medidas.

Questão 05

Assinale a opção em que está correto o significado da palavra RATIFICADO no trecho “O SI foi adotado também pelo Brasil em 1962, e ratificado pela Resolução nº 12 (de 1988) do Conselho Nacional de Metrologia, Normalização e Qualidade Industrial – Conmetro, tornando-se de uso obrigatório em todo o Território Nacional.”:

- A) corrigido.
- B) revisado.
- C) anunciado.
- D) confirmado.
- E) alterado.

Questão 06

Observe o emprego do acento grave para marcar a crase no período: “A necessidade de medir é muito antiga e remete à origem das civilizações.” Também está correto, de acordo com a norma culta da língua, o emprego do acento grave para assinalar a crase, na alternativa:

- A) As novas unidades de medidas foram criadas para atender à anseios do avanço tecnológico.
- B) A padronização das unidades de pesos e medidas foi útil à todos os países, pois facilitou o comércio entre eles.
- C) Referiu-se às unidades de pesos e medidas consolidadas pelo Conselho Nacional de Metrologia, Normalização e Qualidade Industrial – Conmetro.
- D) O Conselho Nacional de Metrologia, Normalização e Qualidade Industrial – Conmetro – é o órgão que normatiza pesos e medidas à serem adotadas pelas indústrias brasileiras.
- E) Solicitaram ao empresário que usasse o peso e a medida de seu produto de acordo com às normas do INMETRO.

Questão 07

O emprego do sinal de pontuação dois pontos (:) no fragmento “O Sistema Métrico Decimal adotou, inicialmente, três unidades básicas de medida: o metro, o quilograma e o segundo.” está corretamente justificado na opção:

- A) Introduz a narração de um estudioso no assunto.
- B) Apresenta uma enumeração de itens sobre o que se afirmou anteriormente.
- C) Sinaliza que o autor fará uma retificação sobre a afirmação anterior.
- D) Anuncia um questionamento do autor acerca do tema em discussão.
- E) Propõe uma solução para o problema da padronização de medidas no país.

Questão 08

Assinale a palavra cuja acentuação DESTOA das demais segundo as regras de acentuação da norma culta da língua:

- A) metrológica.
- B) básicas.
- C) políticas.
- D) países.
- E) período.

HISTÓRIA E GEOGRAFIA DE RONDÔNIA

Questão 09

No estado de Rondônia, predomina o clima equatorial com a variação das temperaturas condicionada às variações de altitude e às diferenças pluviométricas (chuvas). A precipitação anual varia entre 1.800 mm e 2.400 mm, sendo considerado um elevado índice de chuvas. Entretanto, existem meses em que a quantidade de chuvas é menor. Tradicionalmente, o trimestre que apresenta os menores índices pluviométricos no estado de Rondônia é de:

- A) Janeiro a Março.
- B) Março a Maio.
- C) Junho a Agosto.
- D) Setembro a Novembro.
- E) Novembro a Janeiro.

Questão 10

O processo histórico da formação do estado de Rondônia possui muitos capítulos importantes, com diferentes atores. Um dos marcos nesse processo foi a criação do Território Federal do Guaporé por meio do Decreto-Lei nº 5.812, de 13 de setembro de 1943. O Presidente da República que assinou o referido documento foi:

- A) Getúlio Vargas.
- B) Gaspar Dutra.
- C) Juscelino Kubitschek.
- D) Jânio Quadros.
- E) João Goulart.

Questão 11

A construção da usina hidrelétrica de Santo Antônio no rio Madeira, além de ser um marco do investimento de infraestrutura no estado de Rondônia, é também alvo de intensos debates sobre os impactos ambientais. O ciclo reprodutivo dos peixes é um desses temas que suscitaram medidas para tentar compensar o impacto ambiental provocado pela construção da referida hidrelétrica. A principal medida adotada visando a diminuir o impacto nas piracemas após o desvio do rio e que começou a ser avaliada em 2012, foi:

- A) Criação de uma ONG cujos voluntários farão o transporte dos peixes manualmente.
- B) Troca das espécies nativas por espécies mais resistentes às novas condições.
- C) Despejo, no lago da hidrelétrica, de peixes fêmeas criadas em cativeiro.
- D) Construção de um canal artificial que imita as condições do rio natural.
- E) Formação de um lago artificial, viabilizando a prática da piscicultura.

Questão 12

No dia 7 de outubro de 2012, foi realizado o plebiscito sobre a criação ou não do município de Tarilândia. Concomitante ao processo das eleições municipais, a maioria dos eleitores optou pelo “sim” que significa a continuidade dos trâmites para a formação do novo município. Todavia, nem todos os eleitores do estado de Rondônia participaram desse instrumento de manifestação da vontade popular. Os eleitores envolvidos diretamente no plebiscito foram os das seguintes cidades:

- A) Urupá e São Miguel do Guaporé.
- B) Guajará-Mirim e Porto Velho.
- C) Governador Jorge Teixeira e Urupá.
- D) São Miguel do Guaporé e Guajará-Mirim.
- E) Jaru e Governador Jorge Teixeira.

## CONHECIMENTOS ESPECÍFICOS

### Questão 13

É competência do Departamento Estadual de Trânsito:

- A) registrar e licenciar ciclomotores.
- B) estabelecer as diretrizes do regimento interno das JARI.
- C) criar câmaras temáticas.
- D) julgar os recursos interpostos contra decisões das JARI.
- E) coletar dados estatísticos e elaborar estudos sobre acidentes de trânsito e suas causas.

### Questão 14

O condutor que deseja indicar a existência de risco à segurança para os ocupantes dos veículos que circulam no sentido contrário deverá usar:

- A) luz baixa e acionar a buzina.
- B) luz alta e acionar a buzina.
- C) troca de luz baixa e alta, de forma intermitente e por curto período de tempo.
- D) o pisca-alerta.
- E) as luzes de posição.

### Questão 15

Ao conduzir um micro-ônibus por uma via de trânsito rápido, o condutor deverá respeitar a velocidade máxima de:

- A) 60 km/hora.
- B) 80 km/hora.
- C) 90 km/hora.
- D) 100 km/hora.
- E) 110 km/hora.

### Questão 16

Carlos se mudou do Amapá para Rondônia. Nesse caso, obrigatoriamente, deverá ser expedido um novo Certificado de Registro de Veículo. O prazo para Carlos adotar as providências necessárias à efetivação do novo CRV é:

- A) imediatamente.
- B) até 10 dias após a mudança.
- C) até 15 dias após a mudança.
- D) até 30 dias após a mudança.
- E) no licenciamento anual do veículo.

### Questão 17

Dirigir veículo com a Carteira Nacional de Habilitação em desacordo com a categoria do veículo que esteja conduzindo é considerada uma infração:

- A) média, com penalidade de multa e apreensão do veículo.
- B) grave, com penalidade de multa e remoção do veículo.
- C) grave, com penalidade de multa agravada em cinco vezes.
- D) gravíssima, com penalidade de multa agravada em três vezes.
- E) gravíssima, com a penalidade de multa agravada em cinco vezes.

### Questão 18

Dirigir veículo sob a influência de álcool acarreta a seguinte medida administrativa:

- A) apreensão do veículo.
- B) cassação da Carteira Nacional de Habilitação.
- C) frequência obrigatória em curso de reciclagem.
- D) suspensão do direito de dirigir.
- E) recolhimento do documento de habilitação.

### Questão 19

O gesto do condutor na figura abaixo significa:



- A) dobrar à esquerda.
- B) dobrar à direita.
- C) diminuir a marcha.
- D) parar.
- E) seguir em frente.



Questão 20

Em relação ao uso do cinto de segurança, é correto afirmar que:

- A) a faixa inferior deve ficar acima do abdome, sobretudo nas gestantes.
- B) a faixa transversal deve vir sobre o ombro, atravessando o peito, sem tocar o pescoço.
- C) é permitido o uso de presilhas.
- D) o cinto deve ser utilizado de modo a permitir folgas.
- E) pode-se compartilhar o mesmo cinto ao transportar criança no colo.

Questão 21

Ao conduzir seu veículo e se deparar com ventos fortes frontais, você deverá agir da seguinte maneira:

- A) abrir os vidros e aumentar a velocidade enquanto estiver circulando por esta área.
- B) abrir os vidros e reduzir a velocidade.
- C) reduzir a velocidade, segurar o volante com firmeza e manter o alinhamento do veículo.
- D) diminuir a velocidade, usando o freio e, se necessário, reduzir a marcha.
- E) redobrar a atenção e aumentar a distância entre o seu veículo e o que o precede.

Questão 22

O número 6 no painel abaixo representa o seguinte instrumento de controle do veículo:

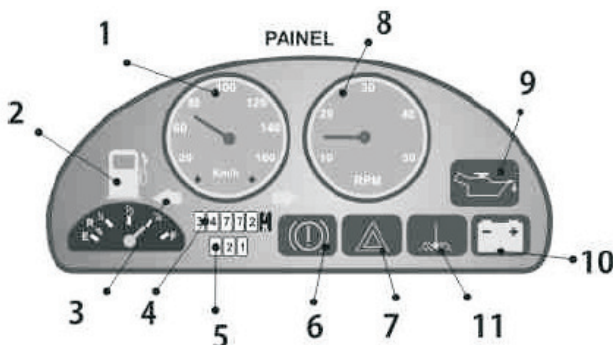

- A) luz de freio.
- B) luz de emergência.
- C) manômetro.
- D) amperímetro.
- E) seta direcional.

Questão 23

O cárter, peça fixa do motor, tem por função:

- A) acolher os combustíveis.
- B) queimar os combustíveis.
- C) alojar os cilindros, os canais de lubrificação e refrigeração.
- D) alojar as válvulas, o eixo de comando de válvulas e a câmara de combustão.
- E) armazenar o óleo e proteger o conjunto móvel.

Questão 24

O componente do veículo que é responsável por gerar eletricidade quando o motor do veículo está em movimento é.

- A) a bateria.
- B) o motor de partida.
- C) o alternador.
- D) a bobina.
- E) o distribuidor.

Questão 25

A fuligem é composta por partículas sólidas e líquidas. Ela fica suspensa na atmosfera e pode:

- A) causar tonturas e vertigens.
- B) causar danos irreversíveis aos pulmões.
- C) provocar alterações no sistema nervoso central.
- D) provocar irritação na pele.
- E) facilitar a propagação de infecções gripais.

Questão 26

Quando o veículo apresenta excesso de fumaça azul, possivelmente isso ocorre em decorrência de problemas relacionados com:

- A) filtro de ar e freio-motor.
- B) bomba injetora e bicos injetores.
- C) combustível contaminado e temperatura baixa do motor.
- D) vazamento de água nos cilindros e consumo de óleo lubrificante.
- E) nível de óleo e cilindro do motor/anéis.

Questão 27

O Código de Trânsito Brasileiro prioriza o equilíbrio entre o homem, o veículo e a via. Para promoção desse objetivo foram criadas áreas responsáveis pela organização do trânsito. A área responsável por regulamentar, autuar, fiscalizar e aplicar as penalidades previstas no Código é:

- A) a engenharia de tráfego.
- B) o esforço legal.
- C) a educação.
- D) o governo federal.
- E) o Poder Judiciário.

Questão 28

A distância entre o local do acidente e o início da sinalização do local, numa rodovia, em caso de chuva, deverá ser de:

- A) 60 passos longos.
- B) 80 passos longos.
- C) 100 passos longos.
- D) 160 passos longos.
- E) 200 passos longos.

Questão 29

Os sintomas: pulso fraco e acelerado, pele fria e pálida, boca branca, sede, tontura e inconsciência, podem ocorrer, se a vítima estiver:

- A) com hemorragia interna.
- B) em estado de choque.
- C) em convulsão.
- D) com fraturas externas.
- E) com queimaduras.

Questão 30

No caso de uma vítima de trânsito apresentar fogo nas roupas, um dos procedimentos recomendados é:

- A) deitar a vítima no chão com o lado das costas para baixo.
- B) iniciar o abafamento do fogo pelos pés até alcançar a cabeça.
- C) envolvê-la numa toalha umedecida e após, oferecer-lhe água.
- D) abafar as costas, utilizando-se de uma toalha ou cobertor.
- E) jogar água na roupa para tentar apagar o fogo.

Questão 31

Quando veículos, transitando por fluxos que se cruzem, se aproximarem de local não sinalizado, terá preferência de passagem, no caso de rotatória, o veículo que:

- A) estiver entrando na rotatória.
- B) estiver circulando por ela.
- C) for de menor porte.
- D) vier pela direita.
- E) vier pela esquerda.

Questão 32

Os exames de aptidão física e mental para os candidatos à renovação da CNH, com mais de 65 anos, possuem validade de:

- A) um ano.
- B) dois anos.
- C) três anos.
- D) quatro anos.
- E) cinco anos.

Questão 33

As placas de regulamentação R-24a, R-21 e R-8a, conforme figuras abaixo, ordenam respectivamente, ao usuário:

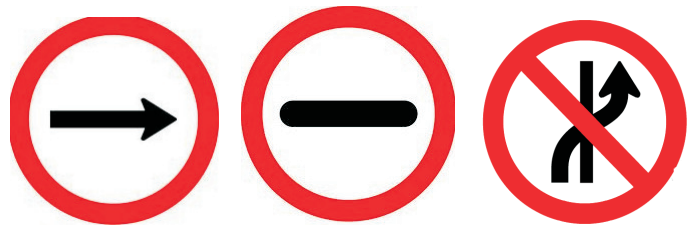

- A) Passagem obrigatória, Alfândega e Proibido ultrapassar.
- B) Siga em frente, Lombada e Permitido ultrapassar.
- C) Siga em frente, Depressão e Proibido mudar de faixa de trânsito.
- D) Sentido de circulação da via, Alfândega e Proibido mudar de faixa ou pista de trânsito da esquerda para direita.
- E) Passagem obrigatória, Lombada e Proibido ultrapassar.

Questão 34

Sobre o veículo em movimento, é correto afirmar:

- A) Todo veículo em movimento deve ocupar a faixa mais à esquerda da pista de rolamento, quando não houver faixa especial a ele destinada.
- B) Quando uma pista de rolamento comportar várias faixas de trânsito no mesmo sentido, ficarão as da direita destinadas à ultrapassagem e ao deslocamento dos veículos de menor velocidade.
- C) Para dobrar à esquerda, em interseções de vias de sentido duplo de trânsito, o condutor deverá aproximar-se ao máximo da margem esquerda da via.
- D) Para virar à direita, o condutor deverá atingir, primeiramente, a zona central do cruzamento.
- E) Nas vias de mão única com retorno ou entrada à esquerda, é permitida a ultrapassagem pela direita, se o condutor do veículo que estiver à esquerda indicar, por sinal, que vai entrar para esse lado.

Questão 35

É permitida a ultrapassagem:

- A) nas passagens de nível.
- B) em vias com duplo sentido de circulação e pista dupla.
- C) nas pontes e viadutos.
- D) nos trechos em curvas.
- E) nas travessias de pedestres.

Questão 36

Rodrigo emprestou seu carro para o irmão que cometeu uma infração na condução do veículo. Como não foi possível a identificação imediata do infrator, Rodrigo, após a notificação da autuação, poderá apresentar o real infrator, seu irmão, no prazo máximo de:

- A) 5 dias.
- B) 10 dias.
- C) 15 dias.
- D) 30 dias.
- E) 60 dias.

Questão 37

O acidente em que o veículo é atingido lateralmente, que ocorre com mais frequência em cruzamentos, em razão da falta de observância das normas de circulação e conduta, é chamado de:

- A) abalroamento.
- B) capotagem.
- C) choque.
- D) derrapagem.
- E) tombamento.

Questão 38

Adotando os conceitos da Direção Defensiva, é possível dirigir com segurança. Seguindo esse preceito, é correto afirmar que:

- A) ao se deparar com uma curva, acelere antes de entrar nela e pise de leve no freio ao fazê-la.
- B) a marcha a ré deve ser utilizada em pequenas manobras, nas saídas dos estacionamentos e próximo a esquinas.
- C) ao se deparar com animal na via, diminua a velocidade, não realize movimentos bruscos, buzine levemente ou jogue luz alta para espantar o animal.
- D) em ladeiras, acelere o veículo ao começar a subir e reduza a marcha conforme a necessidade.
- E) ao ultrapassar outro veículo, sinalize sua intenção no momento da ultrapassagem e utilize a velocidade maior do que a do veículo que deseja ultrapassar.



Questão 39

O Código de Trânsito Brasileiro prevê infrações de trânsito para os condutores que não respeitam o meio ambiente ou não adotam atitudes de cidadania. De acordo com os tipos de infração da coluna I, estabeleça a correta correspondência com as infrações da Coluna II.

Coluna I

1. leve
2. média
3. grave
4. gravíssima

Coluna II

- ( ) usar buzina entre 22h e 6horas.
- ( ) usar o veículo para arremessar, sobre os pedestres ou veículos, água ou detritos.
- ( ) transitar com o veículo em calçadas.
- ( ) transitar com o veículo produzindo fumaça, gases ou partículas em níveis superiores aos fixados pelo CONTRAN.

A sequência correta é:

- A) 1, 2, 3 e 4
- B) 1, 2, 4 e 3
- C) 2, 1, 4 e 3
- D) 2, 3, 1 e 4
- E) 1, 3, 4 e 2

Questão 40

Ana está com a sua Carteira Nacional de Habilitação vencida. Ela cometerá uma infração gravíssima se conduzir veículo com a Carteira vencida há mais de:

- A) 10 dias.
- B) 15 dias.
- C) 20 dias.
- D) 30 dias.
- E) 45 dias.