

CARGO: PROFESSOR DE ENSINO FUNDAMENTAL

INSTRUÇÕES AO CANDIDATO

- **Durante a realização da prova não será permitido ao candidato, sob pena de exclusão do Processo Seletivo:**
 - a) Qualquer espécie de consulta bibliográfica, utilização de livros, manuais ou anotações;
 - b) Comunicação entre candidatos;**
 - c) Uso de máquina calculadora;
 - d) Uso de relógio de qualquer tipo;
 - e) Agendas eletrônicas, telefones celulares, smartphones, MP3, notebook, palmtop, tablet, BIP, walkman, gravador ou qualquer outro receptor ou transmissor;
 - f) Uso de óculos escuros, bonés, protetores auriculares e outros acessórios similares;
 - g) Perturbar de qualquer modo a execução dos trabalhos;
- Todas as respostas do Caderno de Prova deverão ser transportadas para o Cartão Resposta;
- Não serão computadas as questões não assinaladas ou que contenham mais de uma resposta, ementa ou rasura;
- O quadrado da letra escolhida deve ser pintado de forma a completar todo o quadrado. Exemplo:

1	■	B	C	D	E
2	A	B	■	D	E
- Para a realização da Prova Escrita, o candidato deverá utilizar apenas caneta esferográfica, de tinta azul ou preta;
- Ao terminar a prova, o candidato entregará ao fiscal o Caderno de Prova e o Cartão Resposta devidamente preenchido e assinado;
- Após a realização da prova, o candidato deverá afastar-se do local;
- Os 3 últimos candidatos permanecerão até o último concluir, os quais assinarão a ata de encerramento, juntamente com os fiscais, efetuarão a conferência dos Cartões Resposta, cujas irregularidades serão apontadas na referida ata, e assinarão o lacre dos envelopes em que forem guardados os Cartões Resposta e as Provas;
- A Prova será escrita, terá duração mínima de 30 (trinta) minutos e máxima de 3HORAS (três horas) e será composta por questões de múltipla escolha, sendo cada questão composta de 5 alternativas (a, b, c, d, e), possuindo somente uma alternativa correta;

ASSOCIAÇÃO DOS MUNICÍPIOS DO ALTO URUGUAI CATARINENSE – AMAUC

PROCESSO SELETIVO EDITAL Nº 02/2015 – MUNICÍPIO DE PAIAL

- O Caderno de Provas será composto:

CONTEÚDO	Nº DE QUESTÕES
Língua Portuguesa	03 (três)
Raciocínio Lógico	03 (três)
Conhecimentos Gerais/Atualidades	04 (quatro)
Conhecimentos na Área de Educação	05 (cinco)
Conhecimentos Específicos da AREA	05 (cinco)
Total de Questões	20 (vinte)

- Verifique se o caderno de provas está completo, sem falhas de impressão e se a quantidade de questões está correta;
- Você deverá transcrever as respostas das questões objetivas para o Cartão Resposta, que será o único documento válido para a correção das provas.
- **O preenchimento do Cartão Resposta é de inteira responsabilidade do candidato e não será substituído em caso de erro do candidato.**

BOA PROVA!

CADERNO DE PROVA

LÍNGUA PORTUGUESA

1- Atualmente todas as palavras da língua portuguesa estão incluídas dentro de uma das dez classes gramaticais dependendo das suas características. A parte da gramática que estuda as classes de palavras é a morfologia, ou seja, o estudo da forma.

Dentre as classes gramaticais podemos afirmar que, com EXCEÇÃO de:

- a) João, Maria, Helena e Ernesto: são exemplos de substantivos.
- b) Estudar, nadar, brincar, trabalhar: são exemplos de verbos.
- c) E, porém, contudo, mas: são exemplos de conjunções.
- d) Bonito, alto, moreno, horroroso: são exemplos de adjetivos.
- e) Primeiro, vinte, metade, triplo: são exemplos de artigos.

2- Parônimos é a relação que se estabelece entre palavras que possuem significados diferentes, mas são muito parecidas na pronúncia e na escrita. Veja os exemplos abaixo e assinale a única opção que **NÃO** corresponde a escrita com seu significado.

- a) Mandado: ordem judicial/Mandato: procuração.
- b) Tráfego: trânsito/ Tráfico: comércio ilegal.
- c) Comprimento: saudação/Cumprimento: extensão.
- d) Docente: relativo a professores/Discente: relativo a alunos.
- e) Inflação: alta dos preços/ Infração: violação.

3- O conceito de modo verbal é mais semântico do que gramatical. As definições de modo são todas baseadas no conteúdo semântico dos verbos e não na sua forma ou constituição. O modo indicativo, por exemplo, é definido como o modo verbal que expressa um fato, uma certeza.

Leia as frases abaixo e indique o tempo verbal (modo indicativo), do verbo destacado, de cada uma na sequência em que seguem:

- I- Eu caminho todos os dias na mesma mina, pois ainda não entrei em forma.
- II- O garoto trabalhará pela manhã na indústria de Petróleo até completar 18 anos.
- III- João recebeu os presentes de Natal antecipadamente.
- IV- Sofia trabalhava de madrugada antes de concluir a faculdade.
- V- Meu irmão trabalharia se não tivesse que se dedicar tanto aos estudos.

- a) Presente – Futuro do Presente – Pretérito perfeito – Pretérito imperfeito – Futuro do pretérito.

ASSOCIAÇÃO DOS MUNICÍPIOS DO ALTO URUGUAI CATARINENSE – AMAUC

PROCESSO SELETIVO EDITAL Nº 02/2015 – MUNICÍPIO DE PAIAL

- b) Presente imperfeito – Futuro do Presente – Pretérito imperfeito – Pretérito perfeito – Futuro do pretérito.
- c) Presente imperfeito – Pretérito perfeito – Pretérito imperfeito – Futuro do pretérito – Pretérito perfeito.
- d) Presente – Pretérito perfeito – Pretérito imperfeito – Futuro do pretérito – Pretérito mais que perfeito.
- e) Presente mais que perfeito – Futuro do Presente – Pretérito perfeito – Pretérito imperfeito – Pretérito mais que perfeito.

RACIOCÍNIO LÓGICO

4 - Dois maratonistas partem de um mesmo ponto, deslocando-se pela mesma trilha. O gráfico abaixo representa as distâncias percorridas pelos maratonistas, em função do tempo.

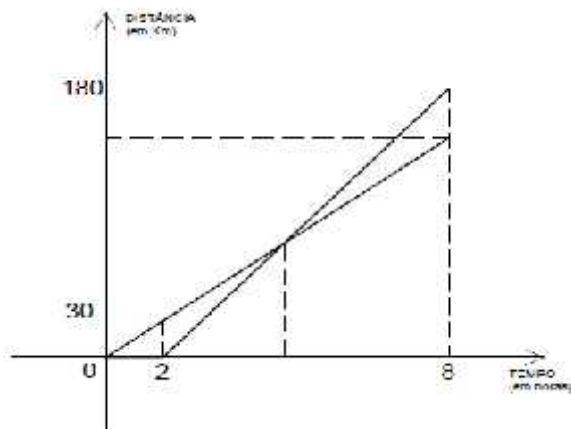

Analisando o gráfico verifica-se que o maratonista que partiu primeiro foi alcançado pelo outro ao ter percorrido exatamente: (Km)

- a) 81
- b) 85
- c) 72
- d) 68
- e) 60

5 - Quatro círculos de raio 2 centímetros cada e cujos centros são vértices de um quadrado, são tangentes exteriormente dois a dois, conforme a figura abaixo.

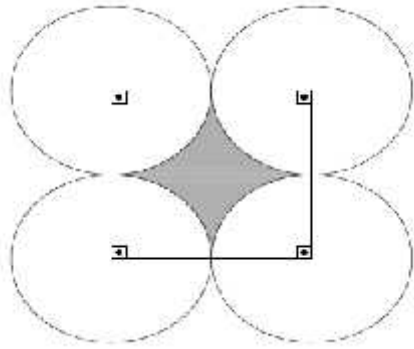

A área da parte hachurada em cm^2 é de:

- a) $4(1 - \pi)$
- b) $(16 - \pi)$
- c) $4(4 - \pi)$
- d) $(4\pi + 16)$
- e) $4(2 - \pi)$

6 - Num treinamento militar de 120 soldados, há mantimentos, suficiente para 45 dias se forem feitas somente duas refeições por dia. Após uma triagem 40 soldados foram impedidos de permanecer no treinamento, pois não estavam em dia com algum tipo de vacina que era obrigatória para estar na região. Com as dispensas, o número de refeições pode ser de três por dia. Considerando-se as alterações ocorridas os soldados terão mantimentos suficientes para: (dias)

- a) 50
- b) 45
- c) 40
- d) 38
- e) 20

CONHECIMENTOS GERAIS

7 - A atuação das Organizações Não-Governamentais – OnGs, tem sido muito importantes para a conscientização e preservação ambiental em todo o mundo. Assinale abaixo a opção que contenha somente nomes de OnGs:

- a) Fatma, ANA, Ibama
- b) Greenpeace, Fatma, Agesan

ASSOCIAÇÃO DOS MUNICÍPIOS DO ALTO URUGUAI CATARINENSE – AMAUC

PROCESSO SELETIVO EDITAL Nº 02/2015 – MUNICÍPIO DE PAIAL

- c) ECOA, Anatel, Ibama
- d) Instituto ECOAR, Ibama, Fatma
- e) WWF-Brasil, Greenpeace, Amigos da Terra–Amazônia Brasileira

8 – O Projeto de Lei 260/2015, aprovado pela Assembleia Legislativa de Santa Catarina no último dia 17 de novembro, extinguiu as 36 Secretarias de Desenvolvimento Regional – SDRs e criou

_____.

Assinale a opção que completa corretamente o texto acima:

- a) 33 Agências de Desenvolvimento Regional
- b) 35 Agências de Fomento Regional
- c) 35 Agências de Desenvolvimento Regional
- d) 29 Agências de Desenvolvimento Regional
- e) 35 Agências de Fomento do Desenvolvimento Regional

9 – O Cadastramento Biométrico está sendo realizado em algumas cidades de Santa Catarina, onde os eleitores são convocados a comparecerem nos cartórios eleitorais onde é realizada a atualização dos dados eleitorais e cadastrais, registro da assinatura em formato digital, foto digital e coleta

_____.

- a) Impressões digitais
- b) Medula óssea
- c) Altura e peso
- d) DNA
- e) Sangue

10 - Quantos Deputados Estaduais formam a Assembleia Legislativa de Santa Catarina?

- a) 29 (vinte e nove)
- b) 45 (quarenta e cinco)
- c) 50 (cinquenta)
- d) 40 (quarenta)
- e) 38 (trinta e oito)

CONHECIMENTOS DA ÁREA DE EDUCAÇÃO

11 - A Constituição da República Federativa do Brasil Foi promulgada em 1988, após intensos anos de debate políticos. Este importante documento ao referir-se a Educação apresenta:

- I- A educação, direito de todos e dever do Estado e da família, será promovida e incentivada com a colaboração da sociedade, visando ao pleno desenvolvimento da pessoa, seu preparo para o exercício da cidadania e sua qualificação para o trabalho.
- II- A educação no território nacional será promovida com vista a garantia do Ensino Técnico Profissionalizante, preparando para o exercício da cidadania e sua qualificação para o trabalho.
- III- O dever do Estado com a educação será efetivado mediante a garantia de educação básica obrigatória e gratuita dos 4 (quatro) aos 17 (dezesete) anos de idade, assegurada inclusive sua oferta gratuita para todos os que a ela não tiveram acesso na idade própria.
- IV- O dever do Estado com a educação será efetivado mediante a garantia de oferta de vagas para educação básica, mesmo sendo facultado aos pais o direito de realização ou não, da matrícula para todas as idades.

Assinale somente a alternativa que apresenta todas as opções CORRETAS:

- a) Somente as alternativas I, II e IV.
- b) Somente as alternativas II e III.
- c) Somente as alternativas I e III.
- d) Somente a alternativa I.
- e) Somente a alternativa II.

12 - A Lei de Diretrizes e Bases da Educação Nacional - LDB 9394/96, estabelece as diretrizes e bases da educação nacional, em outras palavras, disciplina e organiza a educação em território nacional. Quanto a LDB, podemos observar em seus artigos:

- I- A educação abrange os processos formativos que se desenvolvem na vida familiar, na convivência humana, no trabalho, nas instituições de ensino e pesquisa, nos movimentos sociais e organizações da sociedade civil e nas manifestações culturais.
- II- O dever do estado com a educação pública será efetivado mediante a garantia de oferta de educação básica obrigatória e gratuita dos 03 (três) aos 16 (dezesesseis) anos de idade.

ASSOCIAÇÃO DOS MUNICÍPIOS DO ALTO URUGUAI CATARINENSE – AMAUC

PROCESSO SELETIVO EDITAL Nº 02/2015 – MUNICÍPIO DE PAIAL

- III- O dever do estado com a educação pública será efetivado mediante a garantia de atendimento educacional especializado gratuito aos educandos com deficiência, transtornos globais do desenvolvimento e altas habilidades ou superdotação, transversal a todos os níveis, etapas e modalidades, preferencialmente na rede regular de ensino.
- IV- O acesso à educação básica obrigatória é direito público subjetivo, podendo qualquer cidadão, grupo de cidadãos, associação comunitária, organização sindical, entidade de classe ou outra legalmente constituída e, ainda, o Ministério Público, acionar o poder público para exigi-lo.

Assinale a alternativa que apresenta resposta INCORRETA:

- a) Somente as alternativas II e III.
- b) Somente as alternativas I, III e IV.
- c) Somente a alternativa IV.
- d) Somente a alternativa I.
- e) Somente a alternativa II.

13 - A LDB 9394/96 aponta no artigo 21 que a Educação Escolar é composta de níveis escolares.

Assinale somente a alternativa CORRETA:

- a) Educação Básica, Ensino Médio e Ensino Superior.
- b) Educação Infantil, Anos Iniciais e Anos Finais do Ensino Fundamental.
- c) Educação Infantil, Educação Básica e Ensino Superior.
- d) Educação Básica, formada pela Educação Infantil, Ensino Fundamental e Ensino Médio; Educação Superior.
- e) Ensino Fundamental, Ensino Superior e Ensino Técnico.

14 - O Estatuto da Criança e do Adolescente, lei 8.069/90 dispõe sobre a proteção integral à criança e ao adolescente. Esta lei representa um marco na garantia de direitos às crianças e aos adolescentes brasileiros. Quanto a esta lei é INCORRETO afirmar:

- a) A criança e o adolescente têm direito à liberdade, ao respeito e à dignidade como pessoas humanas em processo de desenvolvimento e como sujeitos de direitos civis, humanos e sociais garantidos na Constituição e nas leis.
- b) A criança e o adolescente têm o direito de ser educados e cuidados sem o uso de castigo físico ou de tratamento cruel ou degradante, como formas de correção, disciplina,

ASSOCIAÇÃO DOS MUNICÍPIOS DO ALTO URUGUAI CATARINENSE – AMAUC

PROCESSO SELETIVO EDITAL Nº 02/2015 – MUNICÍPIO DE PAIAL

educação ou qualquer outro pretexto, pelos pais, pelos integrantes da família ampliada, pelos responsáveis, pelos agentes públicos executores de medidas socioeducativas ou por qualquer pessoa encarregada de cuidar deles, tratá-los, educá-los ou protegê-los.

- c) É dever do Estado garantir que a criança e o adolescente sejam atendidos na Rede de Ensino pública ou particular mais próxima de sua casa.
- d) É direito dos pais ou responsáveis ter ciência do processo pedagógico, bem como participar da definição das propostas educacionais.
- e) É dever do Estado assegurar à criança e ao adolescente ensino fundamental, obrigatório e gratuito, inclusive para os que a ele não tiveram acesso na idade própria;

15 - O Projeto Político Pedagógico de uma escola é peça fundamental para o planejamento das ações a serem seguidas. Quanto ao PPP na escola é CORRETO afirmar:

- a) O Projeto Político Pedagógico é um documento burocrático que fundamenta todas as ações pedagógicas da instituição educativa.
- b) Por ter dimensão política está comprometido com a formação de cidadãos que atuarão individualmente e coletivamente na sociedade e serão os responsáveis pela construção de seus rumos. E por ser pedagógico possibilita a efetivação da intencionalidade da escola, permite a organização de atividades e ações educativas necessárias para o ensino e aprendizagem.
- c) O PPP preocupa-se exclusivamente com a dimensão numérica de notas e avaliações propondo ao professor a forma correta de avaliar e garantir o sucesso do aluno na escola.
- d) O PPP reúne apenas as questões filosóficas necessárias ao desenvolvimento do educando; já as ações práticas estão contidas na legislação específica.
- e) O PPP direciona a dimensão cultural e artística de uma instituição e defende métodos pedagógicos a serem alcançados com cada aluno no decorrer do ano letivo.

CONHECIMENTOS ESPECÍFICOS PROFESSOR DE ENSINO

FUNDAMENTAL

16 - A Lei de Diretrizes e Bases – LDB 9394/06, ao referir-se a Educação Básica aponta que a mesma tem por finalidades desenvolver o educando, além de assegurar-lhe a formação comum indispensável para o exercício da cidadania. Neste sentido é INCORRETO afirmar:

ASSOCIAÇÃO DOS MUNICÍPIOS DO ALTO URUGUAI CATARINENSE – AMAUC

PROCESSO SELETIVO EDITAL Nº 02/2015 – MUNICÍPIO DE PAIAL

- a) A carga horária mínima anual será de oitocentas horas, distribuídas por um mínimo de duzentos dias de efetivo trabalho escolar, excluído o tempo reservado aos exames finais, quando houver.
- b) A classificação do aluno em série ou etapa adequada será efetivada independentemente de escolarização anterior, mediante avaliação feita pela escola, que defina o grau de desenvolvimento e experiência do candidato.
- c) A carga horária mínima anual será de mil horas, distribuídas por um mínimo de duzentos dias de efetivo trabalho escolar, incluído o tempo reservado aos exames finais.
- d) A educação básica poderá organizar-se em séries anuais, períodos semestrais, ciclos, alternância regular de períodos de estudos, grupos não seriados, com base na idade, na competência e em outros critérios, ou por forma diversa de organização, sempre que o interesse do processo de aprendizagem assim o recomendar.
- e) O ensino da arte, especialmente em suas expressões regionais, constituirá componente curricular obrigatório nos diversos níveis da educação básica, de forma a promover o desenvolvimento cultural dos alunos.

17 - A avaliação é uma etapa fundamental do processo ensino e aprendizagem. Sobre a avaliação a LDB 9394/96 aponta como CORRETO:

- I- A avaliação dos conhecimentos dos alunos se dará exclusivamente por provas e testes que demonstrem o conhecimento adquirido.
- II- A recuperação paralela é facultativa ao professor, visto sua grande importância para o aprendizado dos alunos.
- III- Alunos com atraso escolar deverão obrigatoriamente se submeter a testes avaliativos para ingresso na série ou etapa subsequente.
- IV- A avaliação deve ser contínua e cumulativa do desempenho do aluno, com prevalência dos aspectos qualitativos sobre os quantitativos e dos resultados ao longo do período sobre os de eventuais provas finais.

Assinale a alternativa CORRETA:

- a) Somente as alternativas II e III.
- b) Somente as alternativas I e II.
- c) Somente as alternativas I, II e IV.
- d) Somente a alternativa IV.
- e) Somente a alternativa II.

ASSOCIAÇÃO DOS MUNICÍPIOS DO ALTO URUGUAI CATARINENSE – AMAUC

PROCESSO SELETIVO EDITAL Nº 02/2015 – MUNICÍPIO DE PAIAL

18 - Na escola cotidianamente discute-se a importância de planejar. Quanto ao planejamento na escola é INCORRETO afirmar:

- a) O planejamento deve garantir o sucesso dos alunos, as aulas devem ser preparadas para que ao final do processo os alunos sejam sempre aprovados e todas as dificuldades em determinado conteúdo sanadas.
- b) O planejamento é um meio para programar as ações docentes, mas é também um momento de pesquisa e reflexão intimamente ligado à avaliação.
- c) O planejamento expressar os vínculos entre o posicionamento filosófico, político-pedagógico e profissional e as ações efetivas que o professor irá realizar na sala de aula, através de objetivos, conteúdos, métodos e formas organizativas de ensino.
- d) O planejamento visa assegurar a racionalização, organização e coordenação do trabalho docente, de modo que a previsão das ações docentes possibilite ao professor a realização de um ensino de qualidade e evite a improvisação e a rotina.
- e) O planejamento tem a função de facilitar a preparação das aulas: selecionar o material didático em tempo hábil, saber que tarefas professor e alunos devem executar. Também pode auxiliar a replanejar o trabalho frente a novas situações que aparecem no decorrer das aulas.

19 - Quando nos referimos a Educação Inclusiva estamos falando de:

- a) Escolas Inclusivas são aquelas que atendem somente crianças com deficiência.
- b) Escolas Inclusivas são aquelas completamente adaptadas para atender toda a diversidade de deficiências catalogadas no Ministério da Educação – MEC.
- c) Uma escola inclusiva é aquela que garante independente da deficiência apresentada pelo aluno, que a competência leitora seja plenamente desenvolvida.
- d) Numa escola inclusiva, o aluno é sujeito de direito e foco central de toda ação educacional; garantir a sua caminhada no processo de aprendizagem e de construção das competências necessárias para o exercício pleno da cidadania é objetivo de toda a ação educacional.
- e) Numa escola inclusiva professores e alunos estão focados exclusivamente no conhecimento, sendo laços afetivos prejudiciais ao processo de ensino e aprendizagem.

20 - Algumas ações da escola contribuem para o sucesso da aprendizagem das crianças. Indique a alternativa que apresenta a resposta CORRETA:

ASSOCIAÇÃO DOS MUNICÍPIOS DO ALTO URUGUAI CATARINENSE – AMAUC

PROCESSO SELETIVO EDITAL Nº 02/2015 – MUNICÍPIO DE PAIAL

- a) É fundamental que o trabalho pedagógico na escola contemple as necessidades de cada criança, trabalho em equipe, valorização das competências elevando a auto-estima das crianças alcança um resultado positivo no processo pedagógico.
- b) Sempre que a criança não cumprir regras estabelecidas com a turma a família deve ser chamada na escola para tomar ciência dos fatos.
- c) Sempre que necessários as crianças devem ser repreendidas na frente dos demais colegas para corrigir comportamentos inadequados.
- d) Toda vez que a criança alcançar um bom resultado deve ser premiada incentivando a competição entre os demais alunos.
- e) Compreender que algumas crianças possuem capacidade para aprender e que devido a algumas dificuldades diagnosticadas pelo professor, devem ser encaminhadas para atendimento em classes especiais.